

# TAV. 6 SIC "Bosco Danieli" - Ambiti Territoriali Distinti

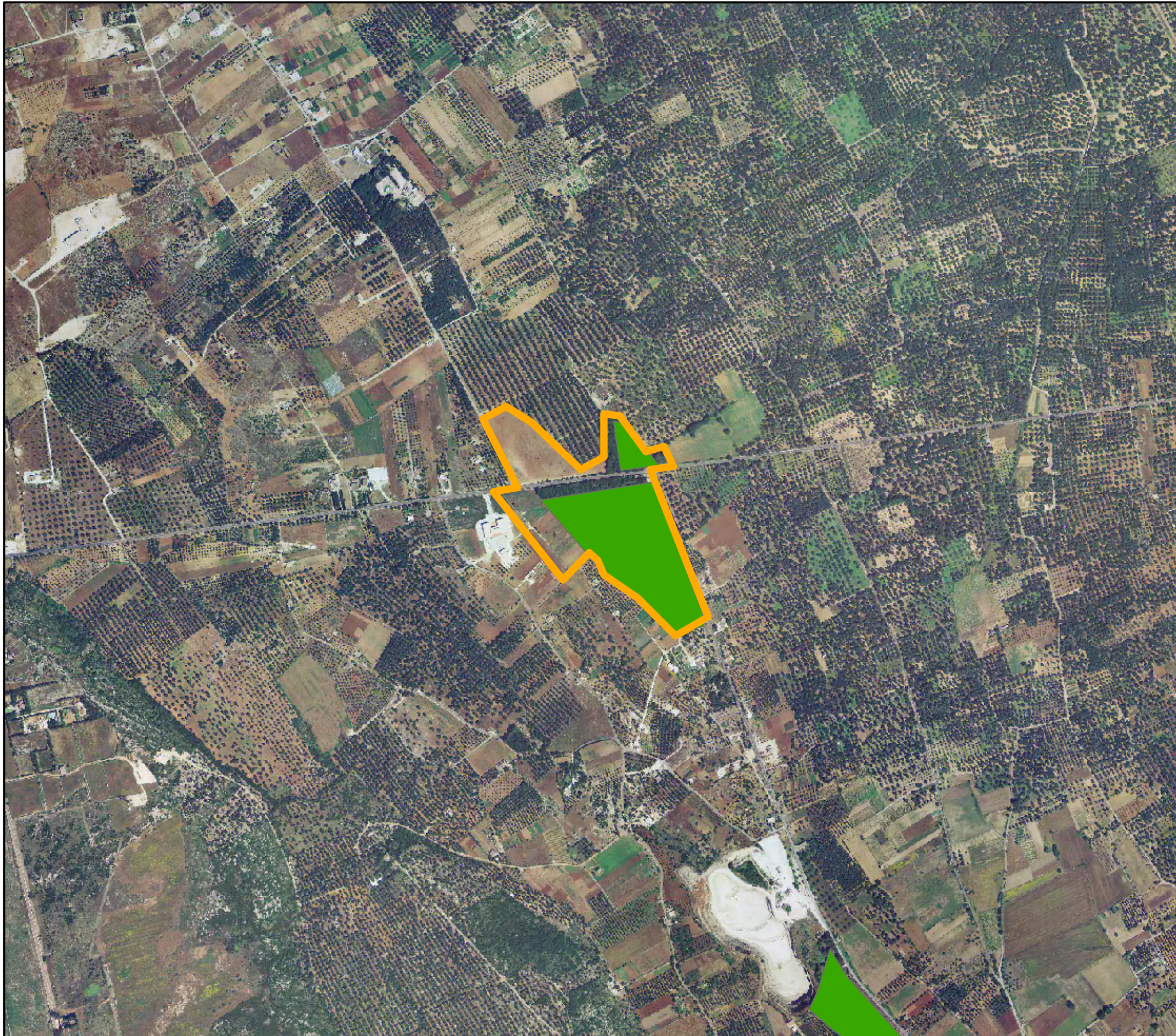

Università del Salento  
 Regione Puglia  
 Provincia di Lecce  
 Rete NATURA2000

Piano di Attuazione Provinciale per l'Ambiente  
 Asse 2. Linea di intervento A: Promozione sul territorio del Sistema  
 Conservazione della Natura, Azione 1 e 4.

- Perimetro SIC
- vincolo architettonico
- grotte
- sito di interesse naturalistico
- boschi
- usi civici
- vincolo galasso
- vincolo idrogeologico
- zone a gestione locale
- bacini d'acqua
- area connessa

0 100 200 400 m

**Provincia di Lecce**

SIC di Interesse