



PROVINCIA DI LECCE
PRESIDENTE LORENZO RIA
ASSESSORATO ALLA PROGRAMMAZIONE E
GESTIONE TERRITORIALE
ASSESSORE VINCENZO MARRA
SETTORE TERRITORIO E AMBIENTE
GIOVANNI REFOLO
SERVIZIO GESTIONE TERRITORIALE
MASSIMO EVANGELISTA

PIANO TERRITORIALE DI COORDINAMENTO
PROVINCIALE
PAOLA VIGANÒ, PROGETTISTA
BERNARDO BECCHI, CONSULENTE SCIENTIFICO

SALVATORE MININANNI, COORDINATORE
STUDIO ECCEPTO
STEFANO ALONZI, LUCIA CAPURSO, MATTEO D'AMBROS, ANNAMARIA FABRIZIA GAGLIARDI, ADRIANO D'ANGELO,
LORENZO FABIAN, ROBERTO IMPERATO, RITA MIGLIETTA, FRANCESCA PISANÒ
CRISTINA BIANCHETTI, POLITICHE DI SVILUPPO LOCALE CON
PAOLO DE STEFANO, SURVEY FOTOGRAFICO
GABRIELE PASQUI, STUDIO DELL'IMPREDITORIALITÀ
LUCIANO VETTORETTO, MORFOLOGIE SOCIALI

MARIAVALERIA MININNI ASPETTI AMBIENTALI E PAESISTICI CON
SEBASTIANO CARBONARA, ASPETTI AGRONOMICI
PAOLA MAIOTTA, ASPETTI FORESTALI
NICOLA MARTINELLI, GIUSEPPE CARLONE PAESAGGIO STORICO
GIACOMO MARZANO, LUCIANO SCARPINA ASPETTI FAUNISTICI
E AVIFAUNISTICI
PIERO MEDAGLI, ASPETTI BOTANICI
LUCIO ROSITANI, ASPETTI DELLA BIOLOGIA MARINA
E CON MARELLA LANACCHIA E DANIELA BALLUSTRO

ALBERTO TOMEI, ASPETTI GEOLOGICI ED IDROGEOLOGICI
ANTONIO DE GIORGI, POLITICHE ENERGETICHE ALTERNATIVE

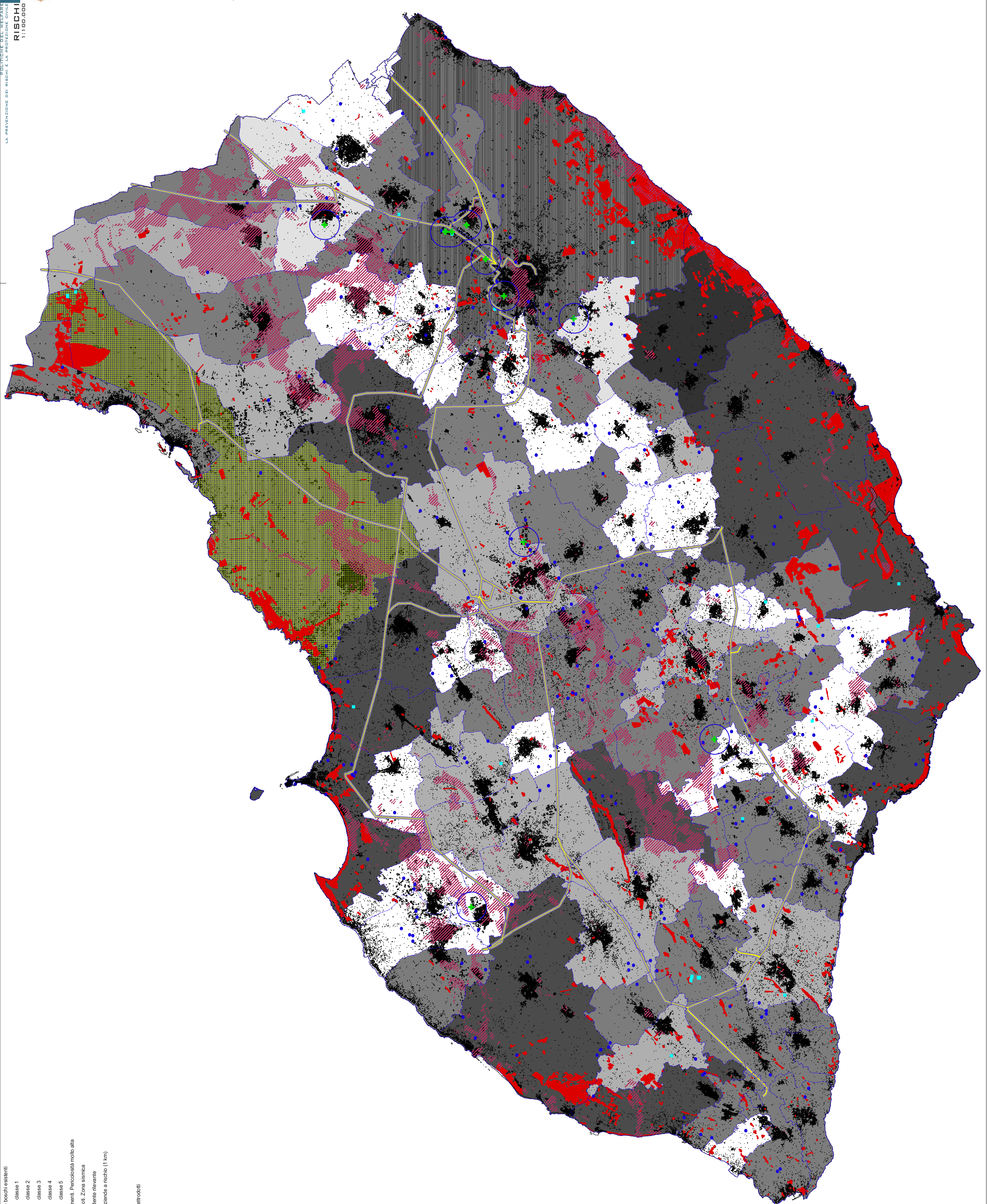

- macchia mediterranea e boschi esistenti
- zone a rischio incendi:
 - classe 1
 - classe 2
 - classe 3
 - classe 4
 - classe 5
- ambito di rischio: allagamenti. Pericolosità molto alta
- ambito di rischio: terremoti. Zona sismica
- aziende a rischio di inquinante rilevante
- distanza di rispetto da aziende a rischio (1 km)
- siti inquinati
- elettrodotti
- distanza di rispetto da elettrodotti
- ripetitori