POLITICHE DEL WELFARE
SALUBRITÀ
LA DEPURAZIONE E IL RECUPERO DELLE ACQUE REFLUE

INFRASTRUTTURE AMBIENTALI: DEPURAZIONE E RECUPERO DELLE ACQUE REFLUE

W.1.4.1

1:250.000

agglomerati urbani serviti da la rete fognaria
ambito di estensione della rete fognaria
ambito della dispersione insediativa da adeguare con impianti di fitodepurazione singoli
ambito della dispersione insediativa da adeguare con impianti di fitodepurazione singoli e consortili
ambito della dispersione sub-costiera da adeguare con impianti di fitodepurazione a maggiore flessibilità di carico (ad esempio stagni di ossidazione e lagunaggio)

W.1.4.1.3 scenario della depurazione naturale

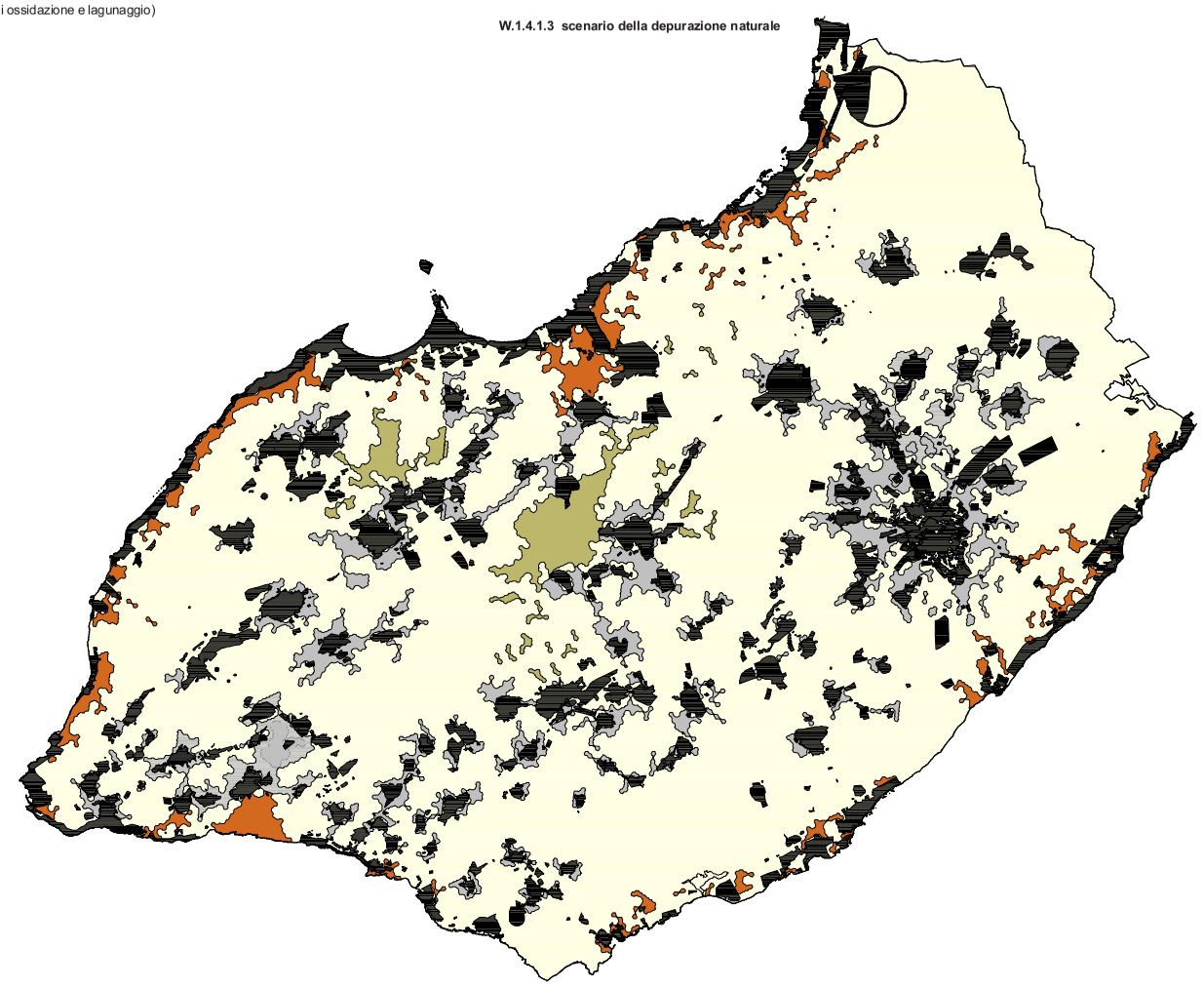

< 25%
25-50%
50-75%
75-100%

W.1.4.1.1. percentuale di completamento della rete fognaria

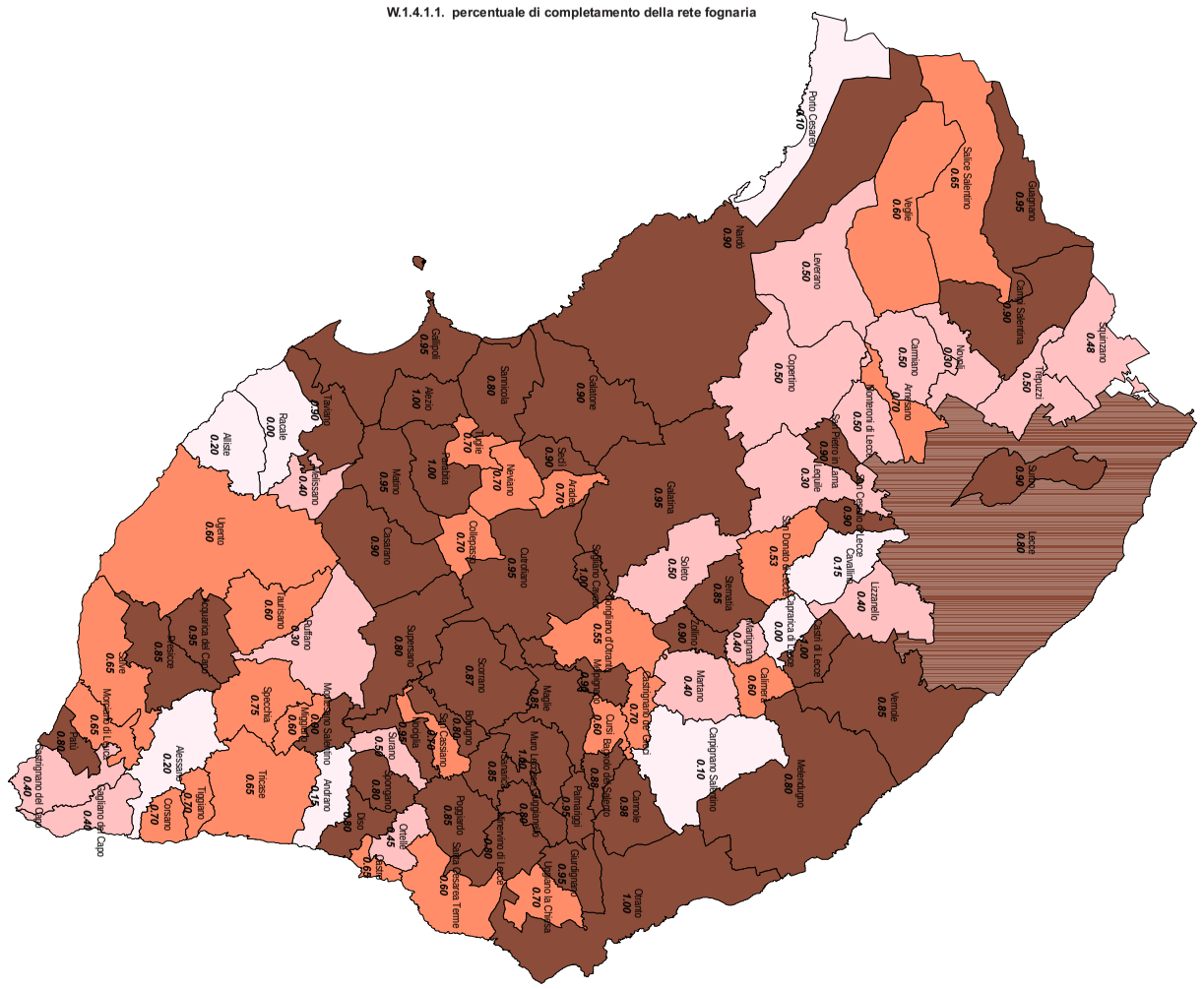

W.1.4.1.4 impianti di depurazione previsti dal Piano di Emergenza Regionale

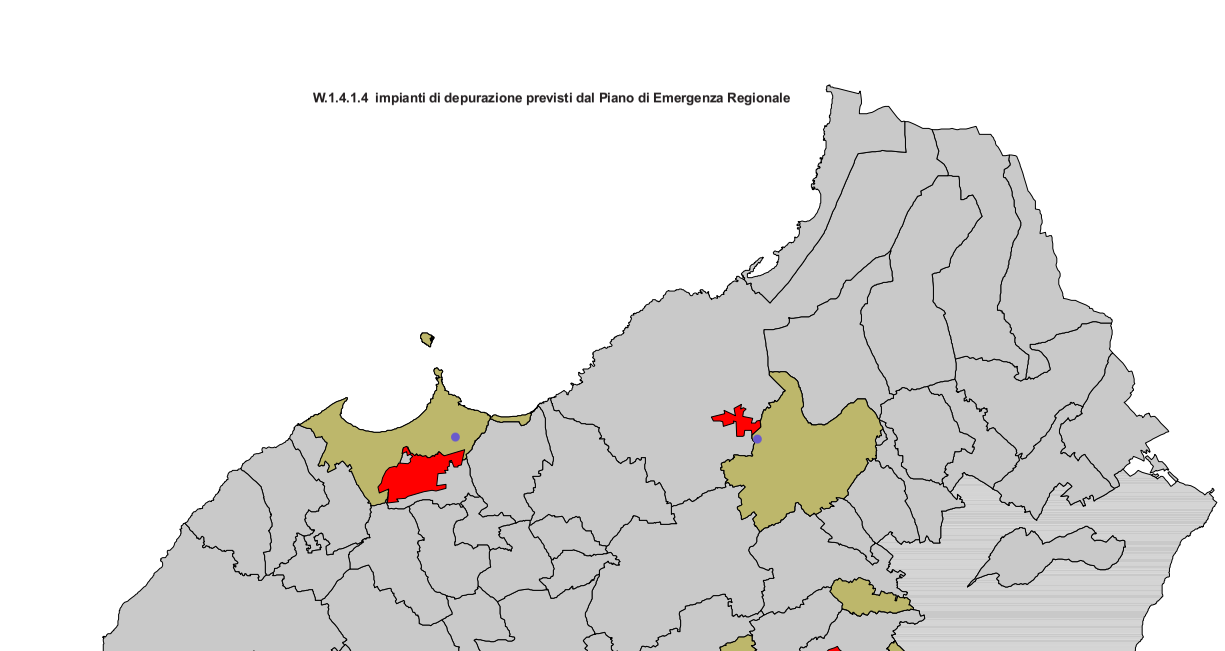

W.1.4.1.2 impianti di depurazione esistenti

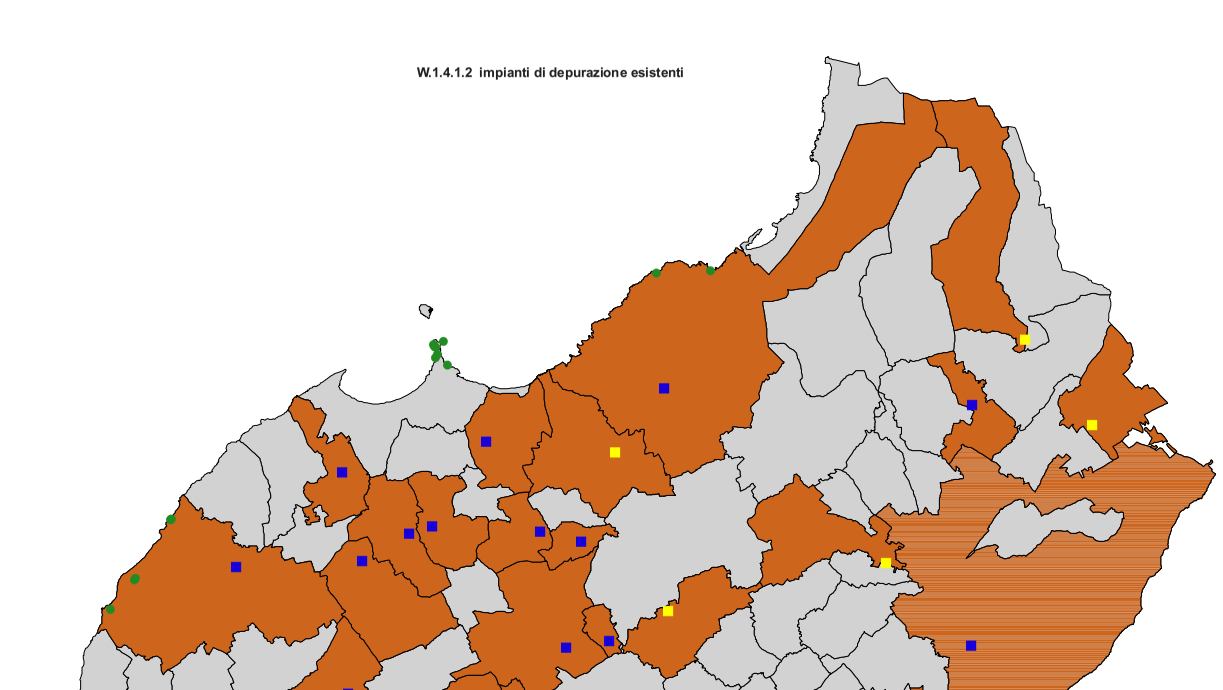

ubicazione del nuovo impianto di depurazione
bacini irrigui potenzialmente approvvigionabili con le acque reflue depurate
comuni serviti dai nuovi impianti di depurazione

scarico a mare
impianto di depurazione comunale
impianto di depurazione consortile
comuni serviti da un impianto di depurazione

PROVINCIA DI LECCE
PRESIDENTE LORENZO RIA
ASSESSORATO ALLA PROGRAMMAZIONE E GESTIONE TERRITORIALE
ASSESSORE VINCENZO MARRA
SETTORE TERRITORIO E AMBIENTE
DIRIGENTE ROCCO TARANTINO
SERVIZIO GESTIONE TERRITORIALE
MASSIMO EVANGELISTA

PIANO TERRITORIALE DI COORDINAMENTO PROVINCIALE
PAOLA VIGANÒ, *PROGETTISTA*
BERNARDO SECCHI, *CONSULENTE SCIENTIFICO*

SALVATORE MININNI, *COORDINATORE*
STUDIO CODEMAPTC
STEFANO CLUDA, DANIELE, MATTEO D'ARRIGO, ANNAMARIA FABBIZIA BAGLIARI, ADRIANO D'ANGELO, LORENZO FABIAN, ROBERTO IMPERATO, RITA MIGLIETTA, FRANCESCA PIRANO
CRISTINA BIANCHETTI, *COOPERANTE PER LO SVILUPPO LOCALE CON*
PAOLO DE STEFANO, *ESPERTO CARTOGRAFICO*
GABRIELE PARISI, *STUDIO DELL'IMPRENDITORIALITÀ*
LUCIANO VETTORETTO, *MONITORE SOCIALI*

MARIAVALERIA MININNI, *ASPETTI AMBIENTALI E PAESISTICI CON*
SEBASTIANO CARBONARA, *ASPETTI AGRONOMICI*
PIERLUIGI MARTINELLI, GIUSEPPE CARLONE, *PAESAGGIO STORICO*
NICOLA MARTINELLI, GIUSEPPE CARLONE, *PAESAGGIO STORICO*
GIACOMO MARZANO, LUCIANO SCARPINA, *ASPETTI FAUNISTICI*
E AVIFAUNISTICI
FABRIZIO BIONDI, *ASPETTI BOTANICI*
LUCIO ROSITANI, *ASPETTI DELLA BIOLOGIA MARINA*
E CON MARIELLA LANACCHIA E DANIELA SALLUSTRO

ALBERTO TOMEI, *ASPETTI GEOLOGICI ED IDROGEOLOGICI*
ANTONIO DE GIORGI, *POLITICHE ENERGETICHE ALTERNATIVE*