

**AGGIORNAMENTO DEL PIANO TERRITORIALE
 DI COORDINAMENTO PROVINCIALE**
 A CURA DELL'UFFICIO DI PIANO:
 GIOVANNI REFOLO, DIRIGENTE SETTORE TERRITORIO E AMBIENTE
 MASSIMO EVANGELISTA, DIRIGENTE SERVIZIO GESTIONE TERRITORIALE
 LEONARDO LIVIELLO
 FERNANDO MOISCHETTINI
 ROBERTO PERRONE
 VITO SCATIGNA
 LUDOVICO COLELLA
 MAURIZIO TREGLIA
 PAOLA TEMPESTA
 FRANCO MONTE
 GIOVANNA BEGUGGI
 CON LA COLLABORAZIONE DELL'UFFICIO CARTOGRAFICO:
 ORONZO BRECCO
 MARISTELLA STABI
 DAVID SPERILLO
 EZIO ANTONIO LEO

W.4.2.1 - Coefficiente di boscosità prima degli interventi del Regolamento CEE n. 2080/92

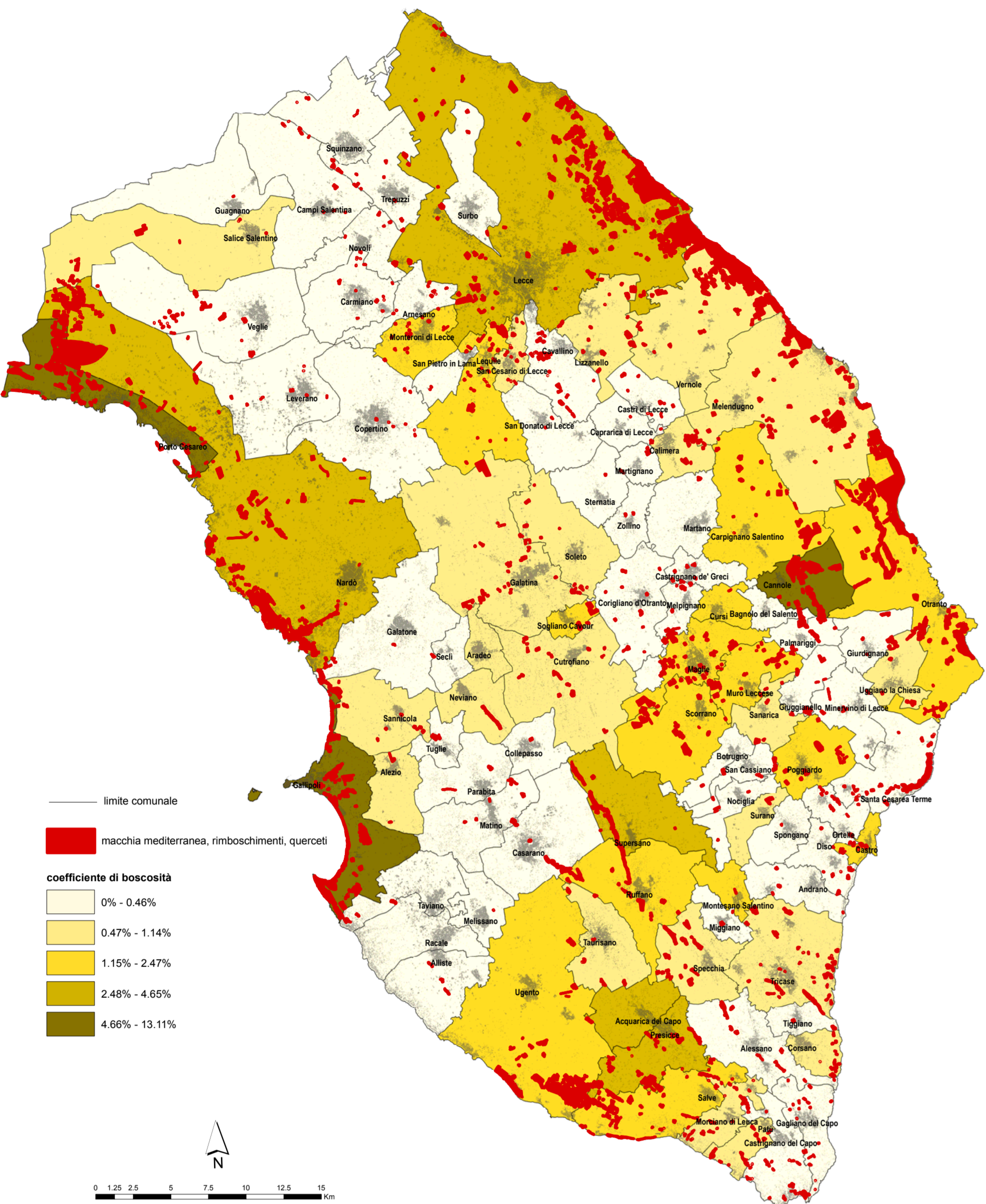

W.4.2.2 - Incremento del coefficiente di boscosità dopo gli interventi del Regolamento CEE n. 2080/92

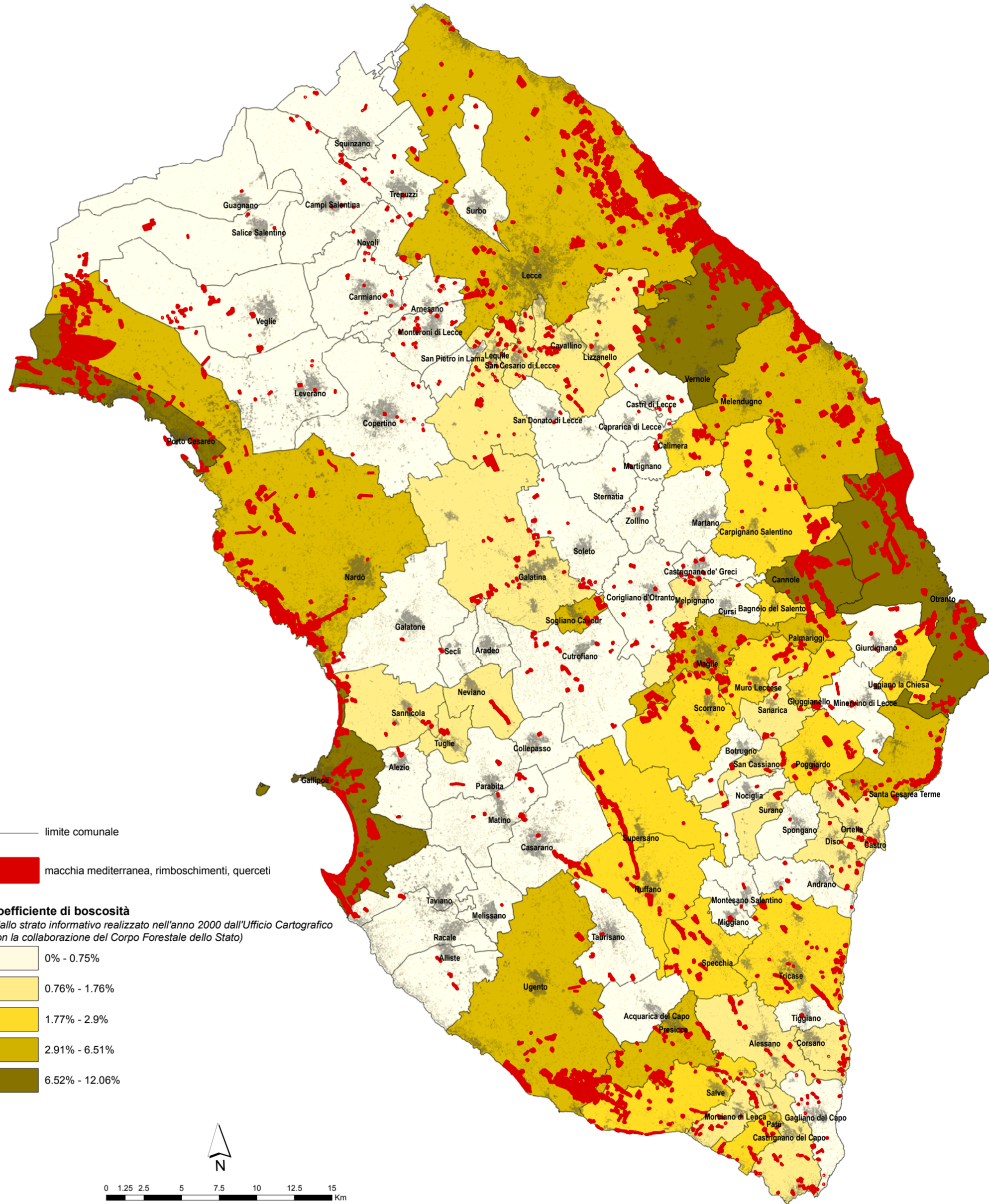

W.4.2.3 - Incidenza incendi tra 1993 e 2005

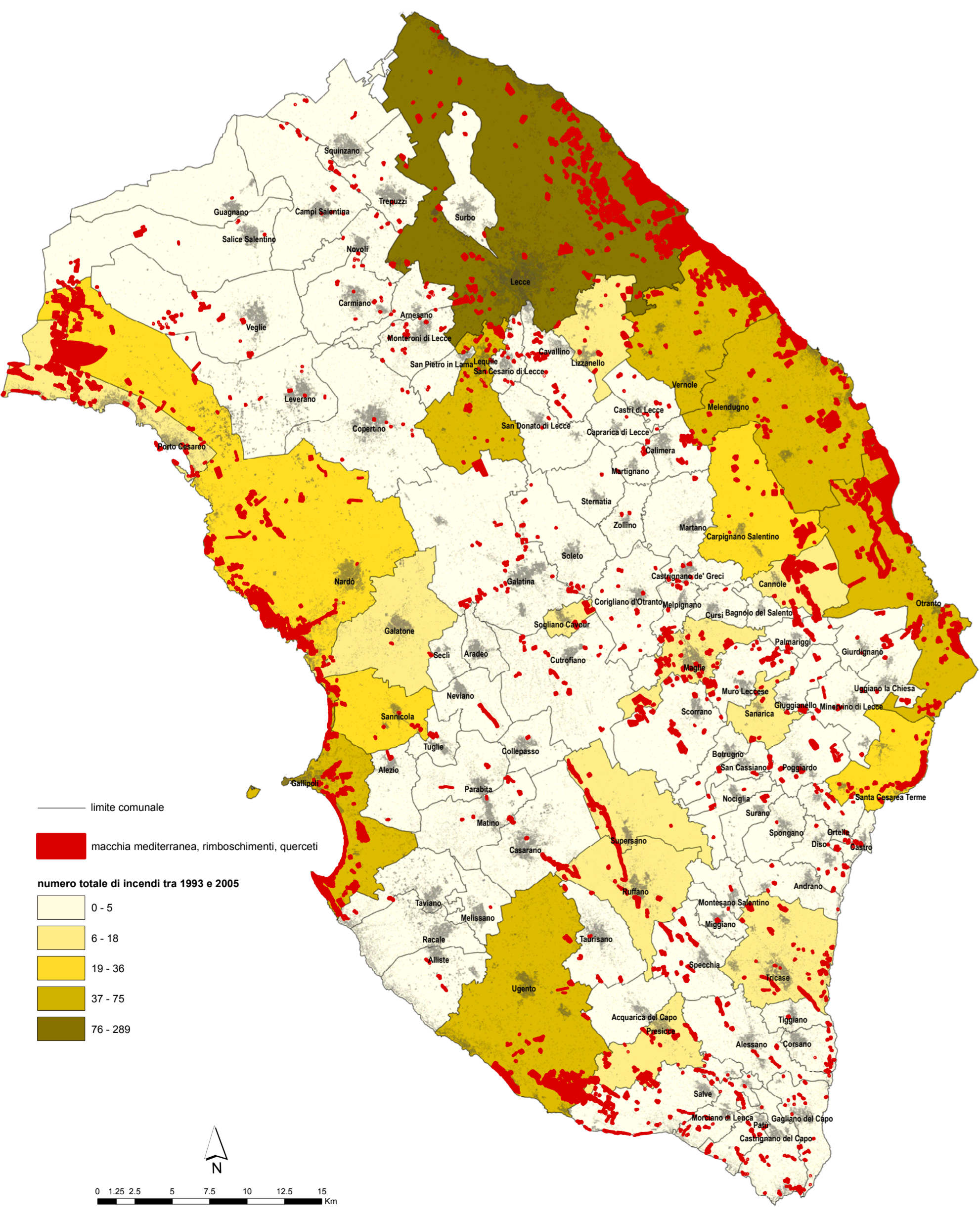

W.4.2.4 - Carta del rischio di incendi nello spazio rurale

