



PROVINCIA DI LECCE  
PRESIDENTE GIOVANNI FELLEGRINO  
ASSESSORATO TURISMO E MARKETING TERRITORIALE,  
RISORSE AMBIENTALI E POLIZIA PROVINCIALE,  
GESTIONE TERRITORIALE  
ASSESSORE MARIA ROSARIA MANIERI  
SETTORE TERRITORIO E AMBIENTE  
GIOVANNI REZOLIO  
SERVIZIO GESTIONE TERRITORIALE  
MASSIMO EVANGELISTA

PIANO TERRITORIALE DI COORDINAMENTO PROVINCIALE

PAOLA VIBANÒ, **PROGETTISTA**  
BERNARDO BECCHI, **CONSULENTE SCIENTIFICO**

SALVATORE MININNI, **COORDINATORE**  
STUDIO P.T.O.  
STEFANO ALONZI, LUCIA CAPURSO, MATTEO D'AMBRIO, ANNAMARIA FABRIZIA GAGLIARDI, ADRIANO D'ANGELO,  
LORENZO FABIAN, ROBERTO IMPERATO, RITA MIGLIETTA, FRANCESCA PIBANÒ  
CRISTINA BIANCHETTI, **POLITICHE DI SVILUPPO LOCALE** CON  
PAOLO DE' STEFANO, **SURVEY FOTOGRAFICO**  
GABRIELE PASQUI, **STUDIO DELL'IMPREDITORIALITÀ**  
LUCIANO VETTORETTO, **MORFOLOGIE SOCIALI**

MARIAVALERIA MININNI, **ASPETTI AMBIENTALI E PAESISTICI** CON  
SEBASTIANO CARBONARA, **ASPETTI AGRONOMICI**  
PAOLA MAIRETTA, **ASPETTI FORESTALI**  
NICOLA MARTINELLI, GIUSEPPE DARDONE, **PAESAGGIO STORICO E ARCHAICO**  
PIERO MEDABU, **ASPETTI BOTANICI**  
LUDOVICO ROBITTANI, **ASPETTI DELLA BIOLOGIA MARINA**  
E CON MARELLA LAMACCHIA E DANIELA BALLUSTRO

ALBERTO TOMEI, **ASPETTI GEOLOGICI ED IDROGEOLOGICI**  
ANTONIO DE GIORDI, **POLITICHE ENERGETICHE ALTERNATIVE**

**AGGIORNAMENTO DEL PIANO TERRITORIALE DI COORDINAMENTO PROVINCIALE**  
**A CURA DELL'UFFICIO DI PIANO:**  
GIOVANNI REZOLIO, **DIRIGENTE SETTORE TERRITORIO E AMBIENTE**  
MASSIMO EVANGELISTA, **DIRIGENTE SERVIZIO GESTIONE TERRITORIALE**  
LEONARDO LIVIELLO  
FERNANDO MOISCHETTINI  
ROBERTO PERRONE  
VITO SCATIGNA  
LUDOVICO COLELLA  
MAURIZIO TREGLIA  
PAOLA TEMPESTA  
FRANCO MONTE  
GIOVANNA BEGUCCI  
**CON LA COLLABORAZIONE DELL'UFFICIO CARTOGRAFICI:**  
ORONZO GRECO  
MARISTELLA STABI  
DAMIO SPERILLO  
EZIO ANTONIO LEO

W.1.3.2.1 - Monitoraggio della qualità delle acque di falda: rilievo anno 1990 (Provincia di Lecce 1990)

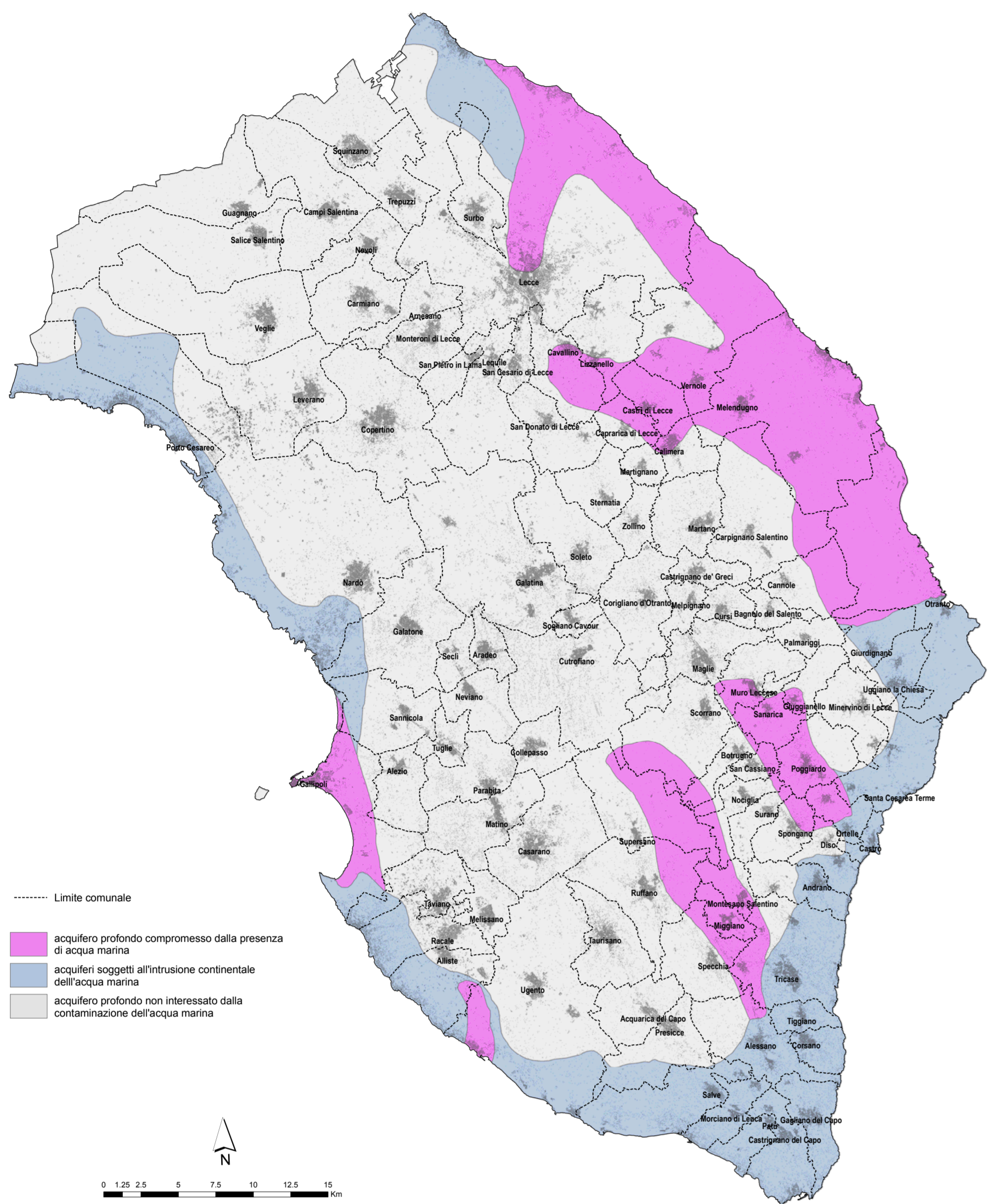

W.1.3.2.2 - Monitoraggio della qualità delle acque di falda: rilievo anno 2000 (Provincia di Lecce - Settore Territorio e Ambiente, maggio 2000)

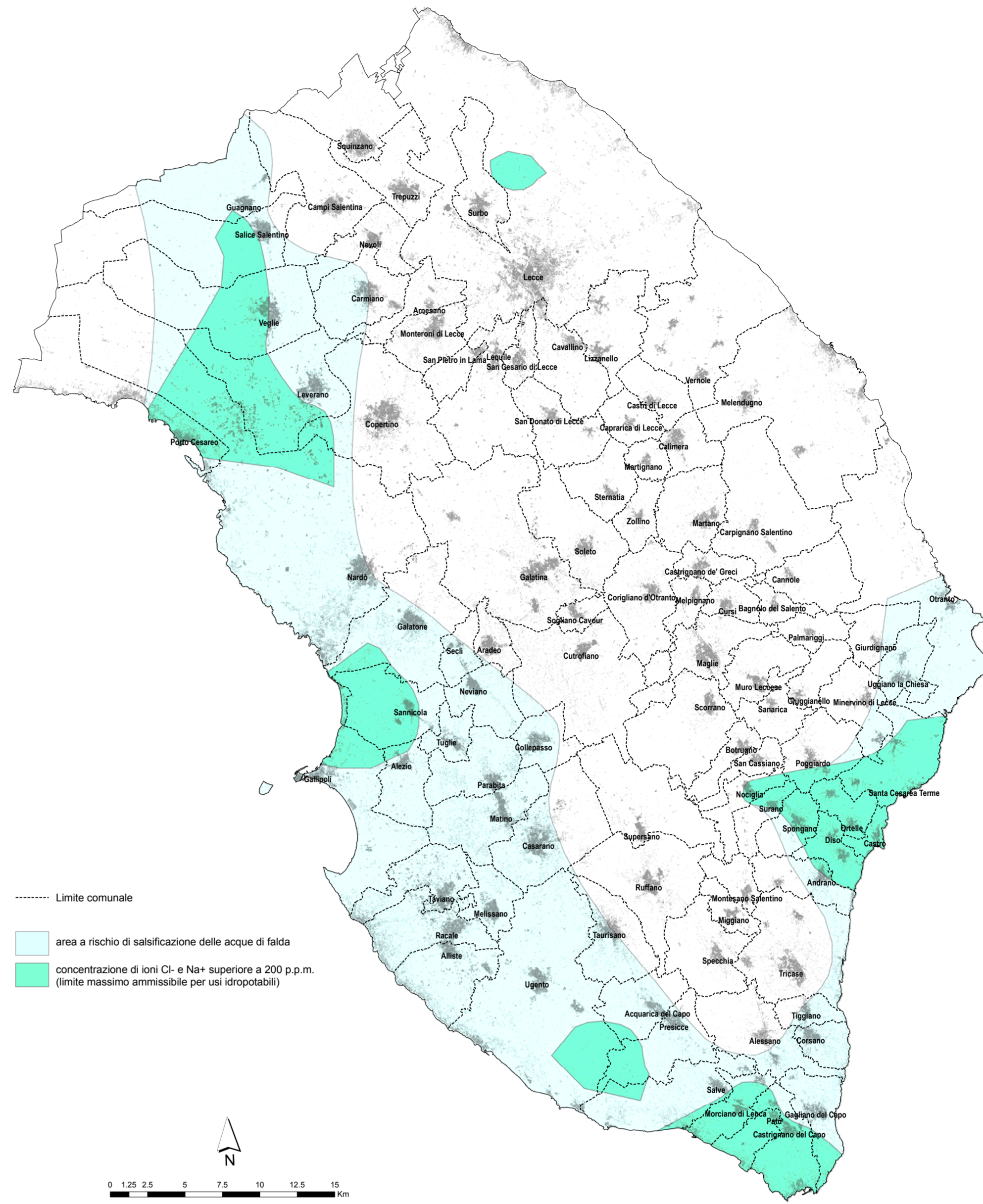

W.1.3.2.3 - Fasce di salvaguardia

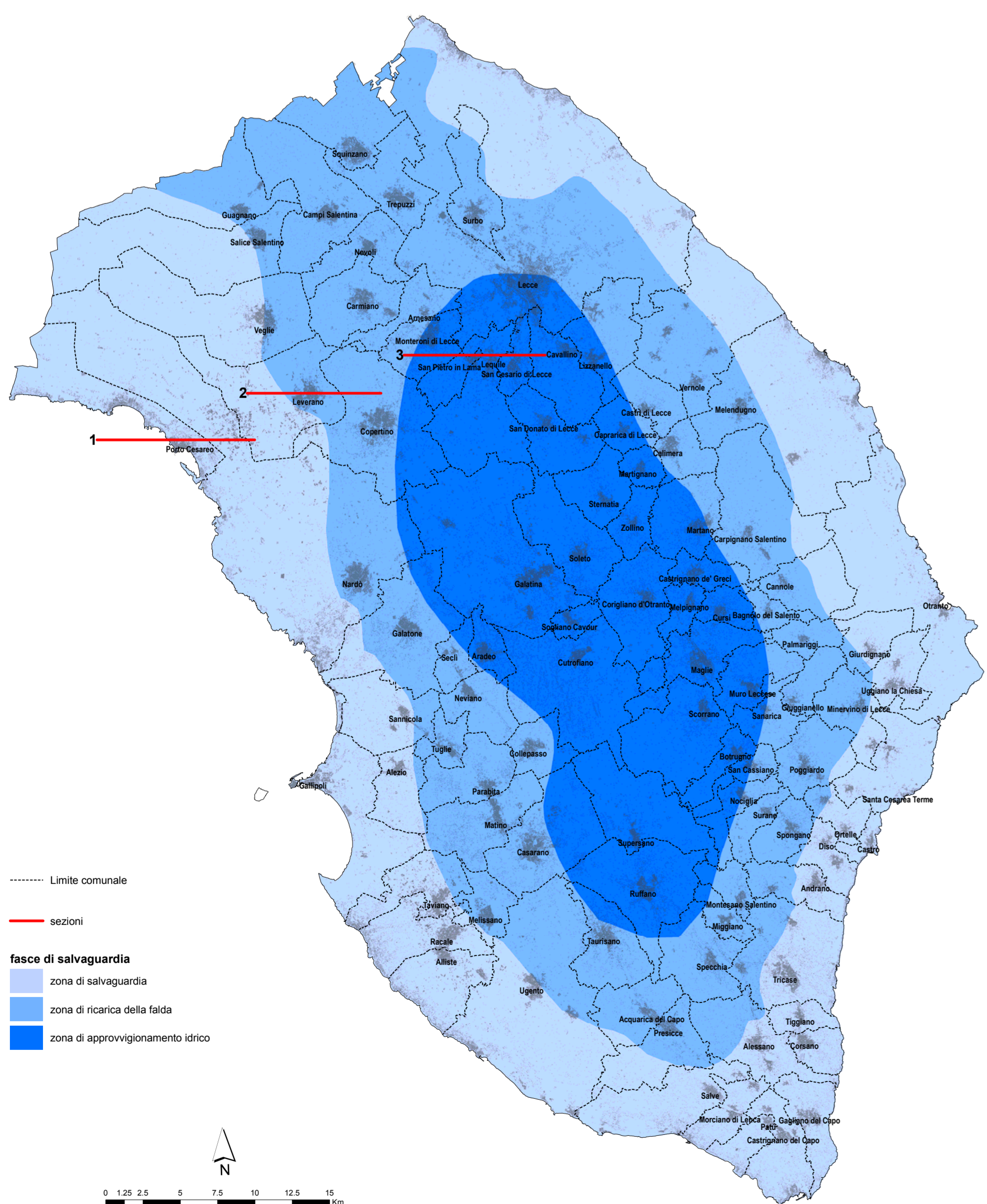

W.1.3.2.4 - Sezioni

