



PROVINCIA DI LECCE
PRESIDENTE GIOVANNI FELLEGRINO
ASSESSORATO TURISMO E MARKETING TERRITORIALE,
RISORSE AMBIENTALI E POLIZIA PROVINCIALE,
GESTIONE TERRITORIALE
ASSESSORE MARIA ROSARIA MANIERI
SETTORE TERRITORIO E AMBIENTE
GIOVANNI REFOLIO
SERVIZIO GESTIONE TERRITORIALE
MASSIMO EVANGELISTA

PIANO TERRITORIALE DI COORDINAMENTO
PROVINCIALE
PAOLA VIBANÒ, *PROGETTISTA*
BERNARDO BECCHI, *CONSULENTE SCIENTIFICO*

SALVATORE MININNI, *COORDINATORE*
STUDIO **PTO**
STEFANO ALONZI, LUCIA CAPURRO, MATTEO D'AMBRIO, ANNAMARIA FABRIZIA GAGLIARDI, ADRIANO D'ANGELO,
LORENZO FABIAN, ROBERTO IMPERATO, RITA MIGLIETTA, FRANCESCA PISANÒ
CRISTINA BIANCHETTI, *POLITICHE DI SVILUPPO LOCALE* EDN
PAOLO DE' STEFANO, *SURVEY FOTOGRAFICO*
GABRIELE PASQUI, *STUDIO DELL'IMPRENDITORIALITÀ*
LUCIANO VETTORETTO, *MORFOLOGIE SOCIALI*

MARIAVALERIA MININNI, *ASPETTI AMBIENTALI E PAESISTICI* CON
SEBASTIANO CARBONARA, *ASPETTI AGRONOMICI*
PAOLA MAIRETTA, *ASPETTI FORESTALI*
NICOLA MARTINELLI, GIUSEPPE CARLONE, *PAESAGGIO STORICO*
GIACOMO MARZANO, LUCIANO SCARFINO, *ASPETTI FAUNISTICI*
E *AVVICINAMENTI*
PIERO MEDABU, *ASPETTI BOTANICI*
LUDOVICO ROBITI, *ASPETTI DELLA BIOLOGIA MARINA*
E CON MARELLA LAMACCHIA E DANIELA BALLUSTRO

ALBERTO TOMI, *ASPETTI GEOLOGICI ED IDROGEOLOGICI*
ANTONIO DE GIORDI, *POLITICHE ENERGETICHE ALTERNATIVE*

AGGIORNAMENTO DEL PIANO TERRITORIALE
DI COORDINAMENTO PROVINCIALE
A CURA DELL'UFFICIO DI PIANO:
GIOVANNI REFOLIO, DIRIGENTE SETTORE TERRITORIO E AMBIENTE
MASSIMO EVANGELISTA, DIRIGENTE SERVIZIO GESTIONE TERRITORIALE
LEONARDO LIVIELLO
FERNANDO MOISCHETTINI
ROBERTO PERRONE
VITO SCATIGNA
LUDOVICO COLELLA
MAURIZIO TREGLIA
PAOLA TEMPESTA
FRANCO MONTE
GIOVANNA BEGUDDI
CON LA COLLABORAZIONE DELL'UFFICIO CARTOGRAFICI:
DIONIZIO BREDO
MARISTELLA STABI
DARIO SPERILLO
EGIO ANTONIO LEO

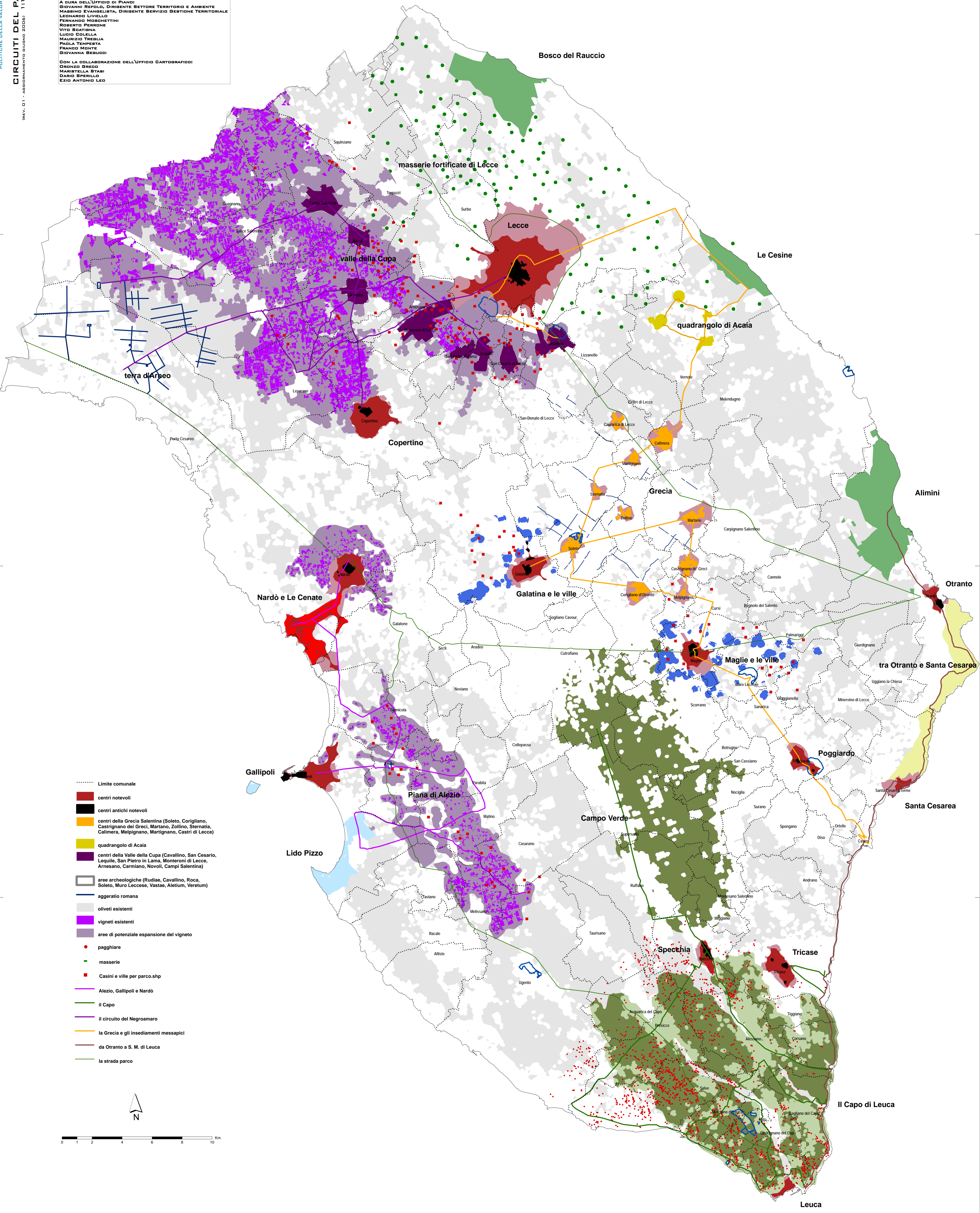

- Limite comunale
- centri notevoli
- centri antichi notevoli
- centri della Grecia Salentina (Soletto, Corigliano, Castignano dei Greci, Martano, Zollino, Sternatia, Calimera, Melipignano, Martignano, Castrì di Lecce)
- quadrangolo di Acaia
- centri della Valle della Cupa (Cavallino, San Cesario, Lequile, San Pietro in Lama, Monteroni di Lecce, Arnesano, Carmiano, Novoli, Campi Salentina)
- aree archeologiche (Rudiae, Cavallino, Roca, Soletto, Muro Leccese, Vastao, Aletrium, Veretum)
- aggeratio romana
- oliveti esistenti
- vigneti esistenti
- aree di potenziale espansione del vigneto
- pagghiare
- masserie
- Casini e ville per parco.shp
- Alezio, Gallipoli e Nardò
- Il Capo
- il circuito del Negroamaro
- la Grecia e gli insediamenti messapici
- da Otranto a S. M. di Leuca
- la strada parco

