



PROVINCIA DI LECCE
 PRESIDENTE GIOVANNI FELLEGRINO
 ASSESSORATO TURISMO E MARKETING TERRITORIALE,
 RISORSE AMBIENTALI E POLIZIA PROVINCIALE,
 GESTIONE TERRITORIALE
 ASSESSORE MARIA ROSARIA MANIERI
 SETTORE TERRITORIO E AMBIENTE
 SERVIZIO GESTIONE TERRITORIALE
 MASSIMO EVANGELISTA

PIANO TERRITORIALE DI COORDINAMENTO PROVINCIALE

PAOLA VIBANÒ, *PROGETTISTA*
 BERNARDO BECCHI, *CONSULENTE SCIENTIFICO*

SAVATORE MININNI, *COORDINATORE*
 STUDIO PTO
 STEFANO ALONZI, LUDVIGIA CAPURRO, MATTEO D'AMBRIO, ANNAMARIA FABRIZIA GAGLIARDI, ADRIANO D'ANGELO,
 LORENZO FABIAN, ROBERTO IMPERATO, RITA MIGLIETTA, FRANCESCA PISANÒ

CRISTINA BIANCHIETTI, *POLITICHE DI SVILUPPO LOCALE* CON
 PAOLO DE' STEFANO, *BURVEY FOTOGRAFICO*
 GABRIELE PASQUI, *STUDIO DELL'IMPRENDITORIALITÀ*
 LUCIANO VETTORETTO, *MORFOLOGIE SOCIALI*

MARIAVALERIA MININNI, *ASPETTI AMBIENTALI E PAESISTICI* CON
 SEBASTIANO CARBONARA, *ASPETTI AGRONOMICI*
 PAOLA MAIRETTA, *ASPETTI FORESTALI*
 NICOLA MARTINELLI, GIUSEPPE CARLONE, *PAESAGGIO STORICO*
 GIACOMO MARZANO, LUCIANO SCARFINO, *ASPETTI FAUNISTICI*
 E *AVVICINAMENTI*
 PIERO MEDABILI, *ASPETTI BOTANICI*
 LUDVIG ROBITTANI, *ASPETTI DELLA BIOLOGIA MARINA*
 E CON MARELLA LAMACCHIA E DANIELA BALLUSTRO

ALBERTO TOMI, *ASPETTI GEOLOGICI ED IDROGEOLOGICI*
 ANTONIO DE GIORDI, *POLITICHE ENERGETICHE ALTERNATIVE*

AGGIORNAMENTO DEL PIANO TERRITORIALE DI COORDINAMENTO PROVINCIALE

A CURA DELL'UFFICIO DI PIANO:
 GIOVANNI REFOLO, DIRIGENTE SETTORE TERRITORIO E AMBIENTE
 MASSIMO EVANGELISTA, DIRIGENTE SERVIZIO GESTIONE TERRITORIALE
 LEONARDO LIVIELLO
 FERNANDO MOISCHETTINI
 ROBERTO PERRONE
 VITO SCATIGNA
 LUDVIG COSELLA
 MAURIZIO TREGLIA
 PAOLA TEMPESTA
 FRANCO MONTE
 GIOVANNA BEGUCCI

CON LA COLLABORAZIONE DELL'UFFICIO CARTOGRAFICI:
 DIONIZIO BRICO
 MARISTELLA STABI
 DANIO SPERILLO
 EGIO ANTONIO LEO

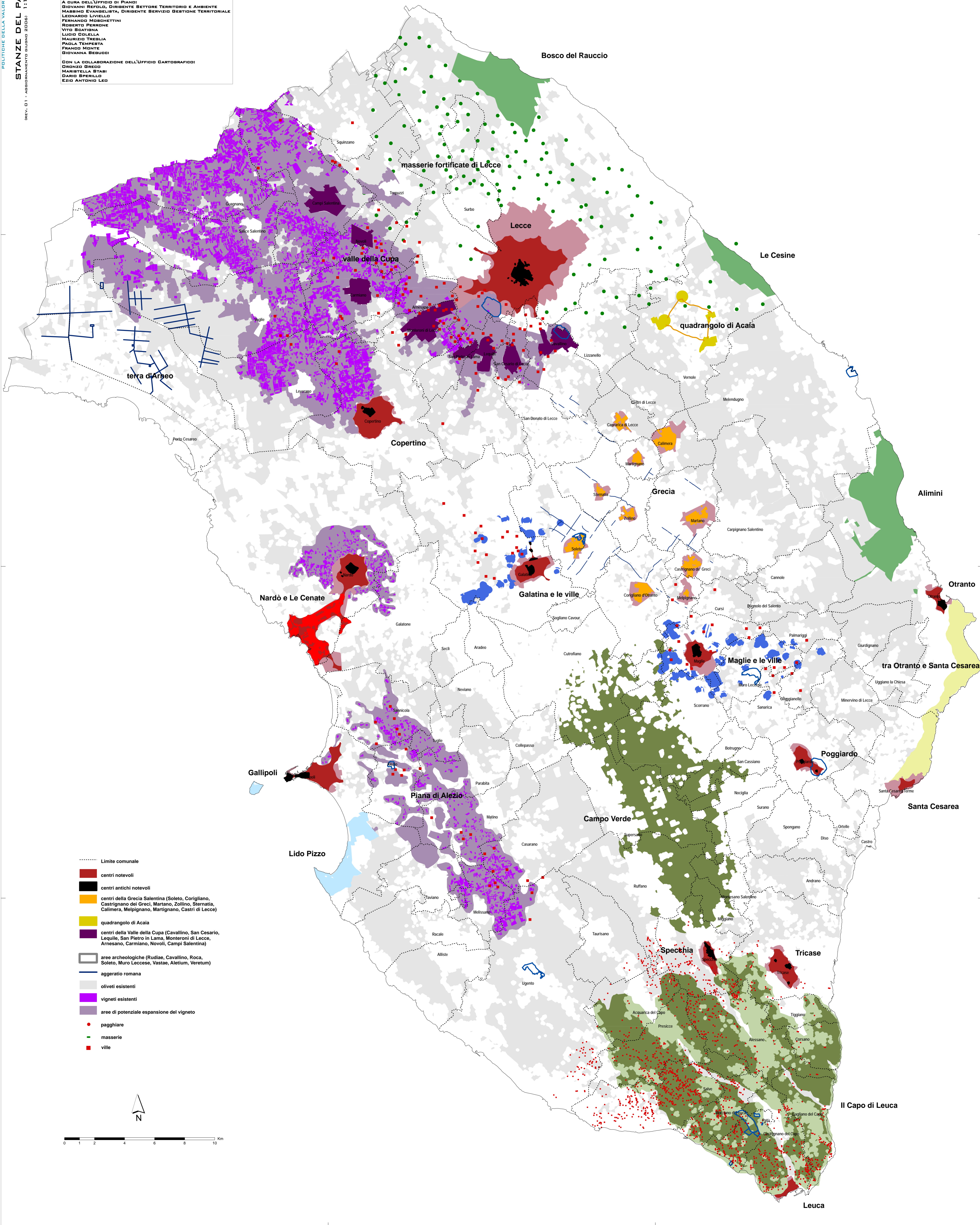

- Limite comunale
- centri notevoli
- centri antichi notevoli
- centri della Grecia Salentina (Soletto, Corigliano, Castrignano dei Greci, Martano, Zollino, Sternatia, Callimera, Melipignano, Martignano, Castrì di Lecce)
- quadrangolo di Acaia
- centri della Valle della Cupa (Cavallino, San Cesario, Lequile, San Pietro in Lama, Monteroni di Lecce, Arnesano, Carmiano, Novoli, Campi Salentina)
- aree archeologiche (Rudiae, Cavallino, Roca, Soletto, Muro Leccese, Vastae, Aletium, Voretum)
- aggeratio romana
- oliveti esistenti
- vigneti esistenti
- aree di potenziale espansione del vigneto
- pagghiare
- masserie
- ville

