

PROVINCIA DI LECCE



SETTORE
TERRITORIO
E AMBIENTE

SERVIZIO
GESTIONE
TERRITORIALE

*PIANO DI EMERGENZA
DI PROTEZIONE CIVILE
DELLA PROVINCIA DI LECCE*



Aggiornato al dicembre 2003

UFFICIO DI
PROTEZIONE
CIVILE

SETTORE TERRITORIO E AMBIENTE
SERVIZIO GESTIONE TERRITORIALE

I° Aggiornamento Dicembre 2003

*Dirigente Settore Territorio e Ambiente
Dirigente Servizio Gestione Territoriale*

Ing. Giovanni Refolo
Arch. Massimo Evangelista

Ufficio Protezione Civile

Geom. Luigi Scarcella
Rag. Giorgio Candido
Geom. Antonio Rausa

Per l'Ufficio Cartografico

Ing. Fernando Moschettini
Geom. Ezio Antonio Leo

Si ringraziano per la collaborazione ed i contributi forniti:

Dott. ssa Paola Mauro
Ing. Raffaele De Iaco
Dott. Mario Mazzeo
Dott. Paolino Devitofranceschi

*Prefettura Lecce
Vigili del Fuoco Lecce
Corpo Forestale dello Stato - Lecce
Corpo Forestale dello Stato - Lecce*

PRESENTAZIONE

Con il Piano di emergenza di protezione civile la Provincia di Lecce si dota di uno strumento indispensabile per una corretta gestione degli eventi calamitosi. Il Piano, unitamente al programma di Previsione e Prevenzione, che ne costituisce la premessa ed il fondamento, è un documento di supporto alle azioni che vengono intraprese in caso di emergenza e, in quanto tale, deve considerarsi uno strumento dinamico ed in continua evoluzione; esso rappresenta lo scheletro di una struttura complessa ed articolata, ma, al contempo, agile e flessibile, che consentirà a questo Ente, una volta completata e collaudata sul territorio, di svolgere efficacemente i compiti ad esso assegnati dal nuovo assetto normativo nel campo della protezione civile. Il D.Lgs. 112/98, infatti, ha assegnato alle Province la redazione dei Piani di emergenza provinciali, prima di competenza delle Prefetture. La Provincia collabora oggi attivamente con la Prefettura di Lecce, al fine di recepire interamente la pluriennale esperienza e le conoscenze specialistiche acquisite da quest'ultima nel campo della protezione civile.

Dotare un Ente di un Piano significa anche organizzare una rete di risorse condivise tra tutti gli Enti deputati alla gestione delle emergenze e rendere consolidate semplici ed efficaci procedure da attivare in caso di necessità. A tal proposito questa Provincia, anche in collaborazione con la Prefettura, i Vigili del Fuoco, il Corpo Forestale dello Stato ed altre strutture deputate alla gestione delle emergenze, ha avviato una ricognizione ad ampio spettro delle risorse umane e strumentali presenti sul territorio, da utilizzarsi in caso di eventi calamitosi, al fine di schedarle e/o georeferenziarle, rendendole così disponibili per tutti coloro che sono chiamati ad intervenire all'atto dell'emergenza, e darà il via alla fase più operativa di gestione del Piano all'atto del trasferimento delle risorse necessarie da parte della Regione Puglia.

Il Piano, infine, rappresenta un importante strumento per i Comuni, ai quali l'attuale normativa affida responsabilità e compiti sempre più impegnativi nel campo della protezione civile, supportandoli nella pianificazione comunale di emergenza, al fine di fare della protezione civile, a partire dalle realtà locali per giungere sino ad un livello sovracomunale, un servizio da erogare in via continuativa, destinandovi professionalità e risorse strumentali e finanziarie adeguate.

L' ASSESSORE
Salvatore CAPONE

IL PRESIDENTE
Lorenzo RIA

PREMESSA

Il decreto legislativo 112/98 attribuisce alle Province la predisposizione dei piani di emergenza provinciali, sulla base degli indirizzi regionali.

Un Piano di emergenza consiste nell'insieme delle procedure operative di intervento da attuarsi nel caso si verifichi l'evento atteso, contemplato in un apposito scenario.

Il Piano deve recepire il Programma di Previsione e Prevenzione, ricognitivo dei rischi presenti sul territorio, ed è lo strumento che consente alle autorità competenti di predisporre e coordinare gli interventi di soccorso a tutela della popolazione e dei beni in caso di calamità.

Considerato che gli eventi catastrofici richiedono la partecipazione di più strutture per il soccorso, è opportuno che dette strutture seguano, nella gestione dell'emergenza, criteri univoci e globalmente condivisi in quanto efficaci.

Ciò non toglie che il Piano sia una struttura dinamica, poiché variano le situazioni territoriali e, anche se la ciclicità è un fattore costante per gli eventi calamitosi, l'entità del danno ed il tipo di soccorsi sono parametri variabili che di volta in volta caratterizzano gli effetti reali dell'evento.

La Provincia di Lecce ha già redatto il Programma Provinciale di Previsione e Prevenzione, al quale si rimanda per l'individuazione e l'analisi dei rischi presenti sul nostro territorio e che costituisce pertanto la premessa al piano di emergenza.

Il Piano, nella presente stesura, si deve considerare come un documento sperimentale per i seguenti motivi:

- ❖ Il piano nasce in una situazione di transizione dal punto di vista legislativo. Infatti la Regione Puglia, con la L.R. 18/2000 ha provveduto, in attuazione anche del D.Lgs. 112/98, a individuare, in materia di boschi, foreste, protezione civile e lotta agli incendi boschivi, le funzioni ad essa riservate e quelle attribuite o delegate a Province, Comuni, Comunità montane o altri enti locali o funzionali. La Regione però non ha ancora provveduto al trasferimento ai succitati enti delle risorse necessarie all'espletamento dei nuovi compiti, a partire dal quale diverrà operativo l'esercizio delle funzioni conferite, come precisato dall'art. 16, c.5 della L.R. 22/2000. In base alla L.R. 18/2000, art. 14, i Comuni rivestono il ruolo di nuclei operativi di base per tutte le attività di protezione civile necessarie in occasione di tutti gli eventi calamitosi. Essi si devono dotare di una struttura stabile di protezione civile e delle attrezzature minime idonee a fronteggiare lo stato di emergenza e a garantire l'attivazione dei primi

soccorsi alla popolazione. La Regione ha poi trasferito alla Provincia funzioni operative (art.12), relative all'attuazione degli interventi urgenti in caso di crisi determinata dal verificarsi o dall'imminenza di eventi ricadenti nella tipologia (b) di cui all'art.2, c.1 della L.225/92, ovvero quelli che richiedono l'intervento coordinato di più enti o amministrazioni competenti in via ordinaria, nonché quelle relative all'attuazione delle attività successive agli interventi tecnici di prima necessità occorrenti al ripristino delle normali condizioni di vita e ambientali nelle aree colpite dagli eventi calamitosi. La Regione ha mantenuto a sé le funzioni di indirizzo e coordinamento degli interventi urgenti in caso di eventi ricadenti nella tipologia (b) di cui innanzi. Lo Stato ha mantenuto a sé le competenze per eventi ricadenti nella tipologia (c) di cui all'art.2, c.1, della L.225/92, ovvero quelli che, per intensità ed estensione, debbono essere fronteggiati con mezzi e poteri straordinari. Così, in base all'attuale normativa in materia, il Sindaco è il primo responsabile per ogni tipo di emergenza [eventi di tipo (a), (b), (c)] mentre gli altri Enti intervengono per quelli di tipo (b) e (c) o soltanto (c) quando cioè si ravvisa la necessità di un coordinamento sovracomunale e/o quando ci sia bisogno di far affluire, sullo scenario, risorse superiori a quelle presenti sul territorio comunale, che agiranno ancora per il momento sotto la direzione operativa della Prefettura, di concerto con i Sindaci dei territori interessati. Tuttavia le Prefetture, per quanto prevede il D.Lgs. 112/98, dovrebbero perdere totalmente le loro competenze nel campo della protezione civile; infatti per i compiti di pianificazione per eventi di tipo (b) sono state delegate le Province, mentre per l'attuazione degli interventi urgenti, sempre per lo stesso tipo di eventi, le competenze sono state attribuite alle Regioni; nella fattispecie, la Regione Puglia le ha trasferite alle Province, con operatività differita al trasferimento delle risorse necessarie. Gli interventi urgenti per gli eventi di tipo (c) sono affidati al Dipartimento della Protezione Civile. I compiti di informazione alla popolazione, infine, sono stati affidati ai Comuni. In tal modo, al Prefetto rimane solo il coordinamento delle forze dell'ordine e delle forze armate. Al momento, tuttavia, il coordinamento delle emergenze sovracomunali è, di fatto, ancora effettuato dalla Prefettura, in attesa che diventi operativo l'assetto previsto dalle nuove norme.

- ❖ Il piano non considera singolarmente i rischi analizzati nel Programma di Previsione e Prevenzione, ma indica delle procedure generali da attuarsi in caso di emergenza, valide per tutti i tipi di rischio, seguendo anche le indicazioni fornite dalla regione Puglia per la redazione dei piani di emergenza, che sono anch'esse di carattere generale e non specifiche per i singoli rischi. Il piano contiene inoltre l'elenco delle risorse umane e strumentali reperibili in caso di emergenza;

❖ Accanto alla parte generale, il Piano ha una parte più specifica sul rischio incendi boschivi, che è sicuramente uno dei rischi più frequenti in un territorio il cui patrimonio naturalistico, già di ridotta estensione, è sempre più gravemente danneggiato. Inoltre per questo rischio la regione Puglia ha elaborato il Programma Regionale di Prevenzione e Prevenzione e il relativo Piano di emergenza e, nell'ambito della L.R.18/2000, ha stabilito la ripartizione delle competenze tra Regione, Province, Comuni e Comunità montane. Tuttavia la Regione Puglia, in attesa dell'esecutività delle deleghe conferite agli Enti locali con la suddetta legge, al momento finanzia e gestisce direttamente il servizio antincendio boschivo in Provincia di Lecce, affidandone il coordinamento del Corpo Forestale dello Stato.

Sulla base delle sopra espresse considerazioni, risulta chiaro che la Provincia è investita di nuove importanti responsabilità nel campo della pianificazione delle emergenze - attraverso la redazione dei piani provinciali - e potrebbe, in futuro, essere chiamata ad interventi operativi per i quali dovrà dotarsi delle necessarie risorse umane e strumentali. Pertanto, nell'attesa di una ulteriore più chiara definizione dei compiti assegnati, anche in merito ad una certa sovrapposizione di competenze tra Provincia e Prefettura, il presente piano indica la Prefettura quale Ente sovraordinato nell'ambito del coordinamento delle emergenze di tipo b).

1. CLASSIFICAZIONE DELL'EMERGENZA.

1.1. Tipologia degli eventi calamitosi

Ai fini dell'attività di protezione civile gli eventi si distinguono in:

- a) eventi naturali o connessi con l'attività dell'uomo che possono essere fronteggiati mediante interventi attuabili dai singoli enti e amministrazioni competenti in via ordinaria;
- b) eventi naturali o connessi con l'attività dell'uomo che per loro natura ed estensione comportano l'intervento coordinato di più enti o amministrazioni competenti in via ordinaria;
- c) calamità naturali, catastrofi o altri eventi che, per intensità ed estensione, debbono essere fronteggiati con mezzi e poteri straordinari.

L'evento calamitoso può essere:

- ❖ prevedibile;
- ❖ imprevedibile o improvviso.

A seconda dei casi occorre distinguere varie fasi, a cui corrispondono diverse misure da mettere in atto per affrontare l'emergenza.

1.2. Misure dell'emergenza.

Spetta al Sindaco vigilare sull'insorgenza di situazioni di rischio coinvolgenti il territorio comunale, informando tempestivamente il Prefetto, le strutture regionali e provinciali di emergenza e le popolazioni interessate in caso di attualizzazione del rischio e adottando tutte le misure necessarie a salvaguardare la pubblica e privata incolumità.

Il Prefetto provvede, accertatane la necessità, a dichiarare lo stato di preallarme e/o allarme.

Contestualmente alla dichiarazione di tali misure verrà diramato, sempre a cura della Prefettura, un comunicato radio, con il quale si informerà la popolazione sul verificarsi dell'evento calamitoso ed il suo successivo evolversi. Tutte le informazioni saranno trasmesse su frequenze stabilite di concerto con la Prefettura.

1.2.1. Stato di preallarme.

Lo stato di preallarme si ha quando si verifica un evento o una situazione anormale il cui sviluppo può comportare uno stato di

pericolo non più fronteggiabile con misure ordinarie. La dichiarazione dello stato di preallarme e quella di revoca dello stesso viene diramata dal Prefetto a tutti gli Enti, organismi e soggetti coinvolti in attività di Protezione Civile.

La segnalazione dell'evento calamitoso deve essere effettuata al centralino della Prefettura dai Sindaci, Organi dello stato, Enti pubblici o da chiunque venga a conoscenza dell'insorgere di situazioni di pericolo.

Ai fini dell'intervento della Protezione Civile, i Sindaci dei Comuni interessati dovranno riferire con precisione e tempestività:

- ❖ natura del pericolo o della calamità;
- ❖ gravità della situazione;
- ❖ entità ed effetti dell'evento specie riguardo l'incolumità delle persone;
- ❖ disponibilità di personale e mezzi localmente reperibili per un primo immediato intervento;
- ❖ entità e tipo di soccorsi occorrenti per integrare le disponibilità locali.

1.2.1. Stato di allarme

Lo stato di allarme segue generalmente la dichiarazione dello stato di preallarme. Può essere dichiarato direttamente, in caso di evento calamitoso imprevisto ed improvviso.

Scatta allorché:

- ❖ la dinamica dell'evento, già preannunciato nello stato di preallarme, si evolve in maniera negativa;
- ❖ l'evento improvviso minaccia o coinvolge seriamente la popolazione, le strutture, l'ambiente.

La dichiarazione dello stato di allarme e quella di revoca dello stesso verrà diramata secondo gli schemi riportati in allegato.

Alla dichiarazione dello stato di allarme deve accompagnarsi un coordinato e pronto intervento di soccorso delle varie componenti di protezione civile, le quali espletano i compiti che a ciascuna di esse competono istituzionalmente.

La dichiarazione dello stato di ALLARME comporta l'adozione delle seguenti misure:

- ❖ l'appuntamento delle sale operative;
- ❖ l'immediato impiego dei reparti ed Enti attrezzati per il soccorso pubblico ed istituzionalmente costituiti (Corpo Nazionale dei Vigili del Fuoco, Polizia di Stato, Arma dei Carabinieri, Guardia di Finanza, Forze Armate, Corpo Forestale dello Stato, ecc.), delle componenti sanitarie direttamente interessate (118 e/o ASL competente) e delle unità assistenziali della Croce Rossa Italiana;
- ❖ l'attivazione del Centro Coordinamento Soccorsi (C.C.S.);
- ❖ l'insediamento del Centro Operativo Msto (C.O.M.), uno o più in relazione al tipo di evento ed all'ampiezza del territorio coinvolto.

Della dichiarazione dello stato di allarme e della situazione in atto viene informato (vedi allegato):

- ❖ il Dipartimento della Protezione Civile
- ❖ il Ministero dell'Interno
- ❖ la Regione
- ❖ le Prefetture limitrofe che potrebbero essere interessate all'evento.

1.2.3. Dichiarazione stato di emergenza

Qualora, a seguito del verificarsi di calamità naturali, catastrofi o altri eventi, venga a determinarsi una situazione di grave o gravissima crisi, che per intensità ed estensione non può essere fronteggiata con il personale ed i mezzi disponibili in ambito provinciale, il Prefetto o il Presidente della Regione promuove l'emanazione da parte del Presidente del Consiglio dei Ministri del decreto relativo alla dichiarazione dello stato di emergenza (vedi allegato) con la conseguente adozione dei provvedimenti straordinari idonei al soccorso e all'assistenza delle popolazioni colpite e al superamento dell'emergenza stessa.

2. GESTIONE DELL'EMERGENZA: SISTEMA DI COMANDO E CONTROLLO.

L'attuale Servizio Nazionale della Protezione Civile è organizzato in quattro livelli di Comando e Controllo sia centrale che periferico così distribuito

2.1. Livello centrale: Dipartimento di Protezione Civile.

Le strutture centrali di coordinamento operativo all'interno del Dipartimento di Protezione Civile sono:

2.1.1. Centro Situazioni (CE.SI.)

Riceve e valuta le notizie riguardanti gli eventi calamitosi e risolve in concorso con gli altri livelli di coordinamento regionali, provinciali e comunali, i problemi inerenti i primi soccorsi per gli eventi di tipo a) e b). In caso di dichiarazione dello stato di emergenza, si trasforma in centro operativo integrato da altri ufficiali e dirigenti designati dal Dipartimento e da altri enti organizzandosi in funzioni di supporto; segue e supporta costantemente i nuclei di intervento in Italia ed all'estero per l'attività di S.A.R (Search and Rescue), valutazione e collegamento. All'interno del Ce.Si. è attivato permanentemente un punto di contatto operativo internazionale che mantiene costantemente i rapporti con le organizzazioni internazionali di protezione civile; cura ed aggiorna la banca dati eventi ed interventi di tutte le emergenze verificatesi sul territorio nazionale dal 1945 ad oggi; gestisce un sistema informativo territoriale su una base cartografica in piccola e grande scala del territorio nazionale nonché su ortofoto; coordina tutte le attività addestrative nell'ambito dei piani nazionali di emergenza ed il continuo aggiornamento del modello integrato; elabora e fornisce in emergenza documentazione audiovisiva e cartografica a supporto del comitato operativo della protezione civile (art. 10 L.225/92), costituito con DPCM del 22 ottobre 1992, al quale, nel caso di eventi di tipo c), è affidata la direzione unitaria ed il coordinamento dell'emergenza. I componenti del Comitato Operativo della Protezione Civile, rappresentanti dei Ministeri, si riuniscono nell'area strategia, ed esplicano, con poteri decisionali tutte le facoltà e competenze in ordine all'azione da svolgere ai fini di protezione civile dell'Amministrazione di appartenenza.

2.1.2. Centro Operativo Aereo Unificato (COAU).

Coordina l'impiego degli aeromobili comunque resi disponibili per il concorso aereo delle attività di protezione civile sia in ambito nazionale che all'estero. Coordina l'intervento dei mezzi aerei resi disponibili dall'amministrazione della difesa e delle politiche agricole e forestali per il concorso aereo alla lotta contro gli incendi boschivi. Nel caso di maxi emergenza, opera con propri rappresentanti presso il Ce.Si. con il compito di richiedere e coordinare l'esecuzione di missioni aeree nel quadro della pianificazione dei trasporti di emergenza nonché la ricognizione ed il controllo delle aree disastrate.

2.1.3. Centro Operativo Emergenza in Mare (COEM)

Provvede alla gestione operativa dell'emergenza in caso di attivazione del "Piano di Pronto intervento nazionale per la difesa del mare e delle zone costiere dagli inquinamenti da idrocarburi e da altre sostanze nocive", approvato con DM 5/4/89; Coordina l'attività di soccorso ad aerei in mare svolte dalle autorità provinciali competenti in prossimità di aeroporti costieri. Nei casi di maxi emergenza opera nell'ambito del Ce.Si. con il compito di coordinare d'intesa con il Ministero della Difesa l'impiego della nave S. Marco e di altre unità similari assegnate per attività di protezione civile nonché d'intesa con il Ministero dei Trasporti e della navigazione l'impiego delle navi civili requisite o noleggiate per il trasporto di emergenza; studia tutte le problematiche connesse all'inquinamento marino cagionato da idrocarburi o da altre sostanze nocive; cura i rapporti con enti ed organismi nazionali ed internazionali operanti in materia; presiede e coordina l'attività del comitato tecnico scientifico.

2.1.4. Direzione Di Comando e Controllo (DI.COMA.C.).

La DICOMAC è una struttura centrale mobile che viene attivata solo a seguito di grandi eventi e rappresenta il livello decisionale dislocato sul territorio che fornisce, direttamente nell'area interessata dall'evento, un supporto al coordinamento locale. Questo modello risponde alle direttive internazionali delle Nazioni Unite. Al verificarsi di una emergenza in un paese estero l'OCHA (Office for Coordination of Humanitarian Affairs), attiva una squadra di esperti (UNDAC team) che raggiungono immediatamente il territorio colpito ed allestiscono, congiuntamente alle autorità governative nazionali presenti (DICOMAC), un centro operativo in loco (OSOCC) per coordinare l'intervento delle squadre internazionali presenti.

2.2 Livello Regionale.

La Regione può organizzare la risposta di protezione civile per gli eventi di tipo a) e b) con due diversi modelli operativi:

2.2.1. Le strutture con capacità operativa diretta.

Sala Operativa Unificata Regionale:

Coordina direttamente la gestione dell'emergenza derivante dagli eventi di tipo a) e b). Strutturata secondo un'area strategica, nella quale si riuniscono i responsabili degli Enti e delle strutture operative regionali per definire la strategia di intervento, e una sala operativa organizzata in funzioni di supporto. Le funzioni di supporto rappresentano l'organizzazione delle risposte che occorre dare alle diverse esigenze operative in qualsiasi tipo di evento calamitoso.

Sala Operativa Unificata Permanente

La Regione assicura il coordinamento delle proprie strutture antincendio con quelle statali istituendo la SOUP attraverso la quale gestisce una operatività di tipo continuativo nei periodi a rischio di incendio boschivo (art. 7 L. 353/2000).

2.2.2. Strutture per il supporto operativo alle Province e ai Comuni

La Regione può delegare la gestione dell'emergenza a livello provinciale (Province/Prefetture) e di conseguenza organizzare una propria struttura di staff con capacità di supporto operativo per tutte le materie delegate alla Provincia e ai comuni.

2.3. Livello Provinciale

Per la gestione dell'emergenza, a livello provinciale, qualora l'evento calamitoso non possa essere fronteggiato con mezzi e risorse a disposizione del Comune, il Sindaco chiede l'intervento di altre forze e strutture al Prefetto, che adotta i provvedimenti di competenza, coordinando gli interventi con quelli del Sindaco. Il Prefetto per esercitare la direzione unitaria dei servizi di emergenza prevista dall'art. 14 della L. 225/92, si avvale del C.C.S. e dei C.O.M. di seguito definiti.

2.3.1. Centro Coordinamento Soccorsi (CCS)

Qualora, a seguito del verificarsi di calamità naturali, catastrofi o altri eventi, venga a determinarsi una situazione di grave o gravissima crisi, il Prefetto convocherà il CCS, strutturato secondo un'area strategica, nella quale si riuniscono i responsabili degli Enti e delle strutture operative provinciali per definire la strategia di intervento, e una sala operativa organizzata per funzioni di supporto. I componenti dell'area strategica del C.C.S. sono così suddivisi:

Componenti fissi

- ❖ Comando Provinciale Vigili del Fuoco;
- ❖ Corpo Forestale dello Stato;
- ❖ Questura;
- ❖ Sezione Polizia Stradale;
- ❖ Comando Provinciale Carabinieri;

- ❖ Gruppo Guardia di Finanza;
 - ❖ A.U.S.L. della Provincia di Lecce;
 - ❖ Croce Rossa Italiana - Comitato Provinciale;
 - ❖ Provincia di Lecce;
 - ❖ Comuni interessati;
 - ❖ Coordinamento provinciale Volontariato di Protezione Civile.
- Componenti eventuali
- ❖ Amministrazione Regionale;
 - ❖ Genio Civile di Lecce;
 - ❖ Comando FF. AA. Lecce;
 - ❖ Consorzio di Bonifica "Ugento Li Foggi";
 - ❖ Consorzio di Bonifica "Arneo";
 - ❖ TELECOM Italia;
 - ❖ E.N.E.L.;
 - ❖ A.N.A.S.;
 - ❖ Provveditorato agli Studi;
 - ❖ Soprintendenza per i Beni Ambientali e Architettonici;
 - ❖ Soprintendenza per i Beni Artistici e Storici;
 - ❖ Poste Italiane S.p.A.;
 - ❖ Ufficio Provinciale Motorizzazione Civile;
 - ❖ Ufficio provinciale Industria, Commercio, Artigianato;
 - ❖ Ufficio provinciale del Lavoro - Lecce;
 - ❖ Ispettorato provinciale del Lavoro - Lecce;
 - ❖ Automobile Club Italiano.

Tutti gli Uffici e gli Enti che partecipano normalmente alla costituzione del C.C.S. devono comunicare alla Prefettura due nominativi (titolare e sostituto) del personale designato a far parte del predetto organismo.

Compiti dell'area strategia

- ❖ raccogliere e valutare le informazioni relative all'evento;
- ❖ preavvertire e porre in stato di allarme le Amministrazioni e gli Enti aventi compiti d'intervento;
- ❖ provvedere, nell'ambito della provincia, ai servizi di soccorso e di assistenza alle popolazioni colpite, coordinando le attività svolte da tutte le Amministrazioni pubbliche, dagli Enti e dai privati;
- ❖ valutare l'entità dei mezzi e del personale necessario a fronteggiare gli eventi con efficacia e tempestività;
- ❖ smistare agli Enti di competenza, previa valutazione delle priorità, le richieste d'intervento pervenute;
- ❖ ricevere tutte le comunicazioni delle Unità di soccorso per eseguire e valutare, momento per momento, l'evolversi della situazione;
- ❖ promuovere il rapido ripristino dei servizi essenziali;

- ❖ tenere collegamenti costanti con la sala operativa del Ministero dell'Interno e la sala situazione del Dipartimento della Protezione Civile (ora Agenzia);
- ❖ annotare tutte le offerte provenienti dai privati cittadini, di mezzi e materiali utili, predisponendone l'eventuale impiego.

Compiti della Sala Operativa

La Sala Operativa del C.C.S. raccoglie le esigenze di soccorso e risponde secondo le indicazioni provenienti dall'area strategia la cui ubicazione deve essere tenuta ben distinta.

La Sala Operativa è retta da un rappresentante del Prefetto ed organizzata per 14 funzioni di supporto; esse rappresentano le singole risposte operative che occorre organizzare in qualsiasi tipo di emergenza a carattere provinciale. Ogni singola funzione ha un proprio responsabile che nella normalità aggiorna i dati relativi alla propria funzione e in caso di emergenza provinciale è l'esperto che affianca il Prefetto.

Le 14 funzioni di supporto sono di seguito riportate.

La Sala Operativa è organizzata per 14 funzioni di supporto; esse rappresentano le singole risposte operative che occorre organizzare in qualsiasi tipo di emergenza a carattere provinciale. Ogni singola funzione avrà un proprio responsabile che in tempo di pace avrà cura di aggiornare i dati relativi alla propria funzione ed in caso di emergenza di tipo "B" sarà l'esperto che attiverà la funzione di supporto.

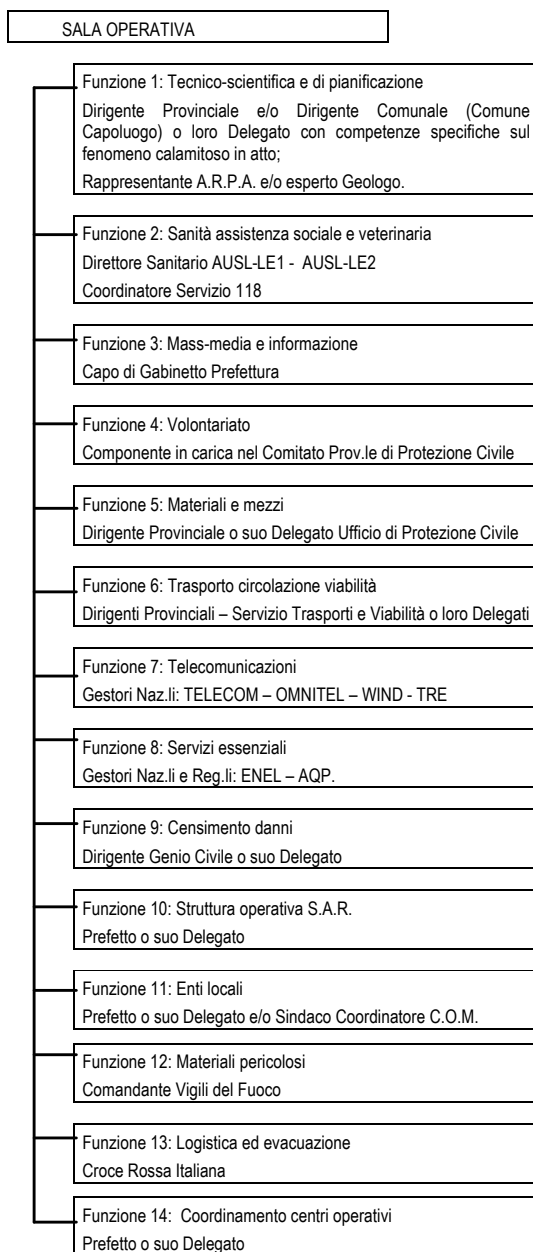

Descrizione delle funzioni

1. TECNICO-SCIENTIFICA, PIANIFICAZIONE

Questa funzione comprende i Gruppi Nazionali di ricerca e i Servizi Tecnici Nazionali e locali. Il referente sarà il rappresentante del Servizio Tecnico del Comune o del Genio Civile o del Servizio Tecnico Nazionale, prescelto già in fase di pianificazione; dovrà mantenere e coordinare tutti i rapporti tra le varie componenti scientifiche e tecniche per l'interpretazione fisica del fenomeno e dei dati relativi alle reti di monitoraggio.

2. SANITÀ, ASSISTENZA SOCIALE E VETERINARIA

Saranno presenti i responsabili del Servizio Sanitario locale, la C.R.I. (Croce Rossa Italiana), le organizzazioni di volontariato che operano nel settore sanitario.

Il referente sarà, di massima, il rappresentante del Servizio Sanitario locale.

3. MASS MEDIA E INFORMAZIONE

Presso il C.C.S. (Centro Coordinamento Soccorsi) l'addetto stampa sarà indicato dal Prefetto che ne darà notizia al Dipartimento della Protezione Civile, al Ministero dell'Interno e alla Presidenza della Regione.

La sala stampa dovrà essere realizzata in un locale diverso dalla Sala Operativa.

Sarà cura dell'addetto stampa stabilire il programma e le modalità degli incontri con i giornalisti.

Per quanto concerne l'informazione al pubblico, sarà cura dell'addetto stampa, d'accordo con il Prefetto, procedere alla divulgazione della notizia per mezzo dei *mass media*.

Scopi principali sono:

- ❖ informare e sensibilizzare la popolazione;
- ❖ far conoscere le attività;
- ❖ realizzare spot, creare annunci, fare comunicati;
- ❖ organizzare tavole rotonde e conferenze stampa.

4. VOLONTARIATO

I compiti delle Organizzazioni di volontariato, in emergenza, vengono individuati nei piani di protezione civile in relazione alla tipologia del rischio da affrontare, alla natura ed alla specificità delle attività esplicitate dalle Organizzazioni e dai mezzi a loro disposizione.

Pertanto, in Sala Operativa, prenderà il posto il coordinatore da indicare nel piano di protezione civile, su nomina del Prefetto, che avrà il compito di mantenere i rapporti con il volontariato.

5. MATERIALI E MEZZI

La funzione di supporto in questione è essenziale e primaria per fronteggiare una emergenza di qualunque tipo.

Questa funzione censisce i materiali ed i mezzi in dotazione alle amministrazioni; sono censimenti che debbono essere aggiornati costantemente per passare così dalla concezione del censimento delle risorse alla concezione di disponibilità delle risorse.

In tale funzione concorrono i materiali e mezzi comunque disponibili e normalmente appartenenti a FF.AA., C.A.P.I. (Centri Assistenziali di Pronto Intervento del Ministero dell'Interno), C.R.I. (Croce Rossa Italiana), Amministrazioni locali, volontariato, ditte private.

Nel caso in cui la richiesta di materiali e/o mezzi non possa essere fronteggiata a livello locale, il coordinatore rivolgerà richiesta al Dipartimento della protezione Civile.

6. TRASPORTI, CIRCOLAZIONE E VIABILITÀ

La funzione riguardante il trasporto è strettamente collegata alla movimentazione dei materiali, al trasferimento dei mezzi, ad ottimizzare i flussi lungo le vie di fuga ed al funzionamento dei cancelli di accesso per regolare il flusso dei soccorritori. Questa funzione di supporto deve necessariamente operare a stretto contatto con il responsabile della funzione 10 Strutture Operative S.a.R.

Per quanto concerne la parte relativa all'attività di circolazione e viabilità, il coordinatore è normalmente il rappresentante della Polizia Stradale o suo sostituto; concorrono per questa attività, oltre alla Polizia Stradale, i Carabinieri e la Polizia Municipale. Si dovranno prevedere esercitazioni congiunte tra le varie forze al fine di verificare ed ottimizzare l'esatto andamento dei flussi lungo le varie direttrici.

7. TELECOMUNICAZIONI

Questa funzione dovrà, di concerto con il responsabile territoriale della Telecom con il responsabile provinciale dell'Ente Poste e con il rappresentante dell'associazione di radioamatori presente sul territorio, organizzare una rete di telecomunicazione alternativa affidabile anche in caso di evento di notevole gravità. Il responsabile di questa funzione è normalmente un esperto di telecomunicazioni della Prefettura.

8. SERVIZI ESSENZIALI

In questa funzione prenderanno parte i rappresentanti di tutti i servizi essenziali erogati sul territorio coinvolto. Mediante i Compartimenti Territoriali e le corrispondenti sale operative nazionali o regionali deve essere mantenuta costantemente aggiornata la situazione circa l'efficienza e gli interventi sulla rete. L'utilizzazione del personale addetto al ripristino delle linee e/o delle utenze è comunque coordinata dal rappresentante dell'Ente di gestione presente nella funzione.

9. CENSIMENTO DANNI A PERSONE E COSE

L'effettuazione del censimento dei danni a persone e cose riveste particolare importanza al fine di fotografare la situazione determinatasi a seguito dell'evento calamitoso per determinare sulla base dei risultati riassunti in schede riepilogative gli interventi d'emergenza.

Il responsabile della suddetta funzione, al verificarsi dell'evento calamitoso, dovrà effettuare un censimento dei danni riferito a:

- ❖ persone;
- ❖ edifici pubblici;
- ❖ edifici privati;

- ❖ impianti industriali;
- ❖ servizi essenziali;
- ❖ attività produttive;
- ❖ opere d'interesse culturale;
- ❖ infrastrutture pubbliche;
- ❖ agricoltura e zootecnica.

Per il censimento di quanto descritto il coordinatore di questa funzione si avvarrà di funzionari dell'Ufficio Tecnico del Comune o del Genio Civile e di esperti del settore sanitario, industriale e commerciale. E' ipotizzabile l'impiego di squadre miste di tecnici per le verifiche speditive di stabilità che dovranno essere effettuate in tempi necessariamente ristretti.

10. STRUTTURE OPERATIVE S.a.R. (*Search and Rescue*)

Il responsabile della suddetta funzione, dovrà coordinare le varie strutture operative presenti presso il C.C.S.

- ❖ Corpo Nazionale dei Vigili del Fuoco
- ❖ Forze Armate;
- ❖ Forze dell'Ordine;
- ❖ Corpo Forestale dello Stato;
- ❖ Servizi Tecnici Nazionali;
- ❖ Gruppi Nazionali di Ricerca Scientifica;
- ❖ Croce Rossa Italiana;
- ❖ Strutture del Servizio Sanitario Nazionale;
- ❖ Organizzazioni di volontariato;
- ❖ Corpo Nazionale di soccorso alpino.

11. ENTI LOCALI

In relazione all'evento il responsabile della funzione dovrà essere in possesso della documentazione riguardante tutti i referenti di ciascun Ente ed Amministrazione della zona interessata all'evento.

Si dovranno anche organizzare gemellaggi fra le Amministrazioni comunali colpite, le aziende municipalizzate dei comuni o delle regioni che portano soccorso per il ripristino immediato dei servizi essenziali (riattivazione delle discariche, acquedotto, scuole, servizi vari etc.).

12. MATERIALI PERICOLOSI

Lo stoccaggio di materiali pericolosi, le industrie soggette a notifica e a dichiarazione o altre attività pericolose che possono innescare ulteriori danni alla popolazione dopo un evento distruttivo di varia natura, saranno preventivamente censiti e per ognuno studiato il potenziale pericolo che può provocare alla popolazione.

13. ASSISTENZA ALLA POPOLAZIONE

Per fronteggiare le esigenze delle persone che a seguito dell'evento calamitoso risultino senza tetto o soggette ad altre difficoltà, si dovranno organizzare in loco delle aree attrezzate per fornire i servizi necessari. Dovrà presiedere questa funzione un funzionario dell'Ente amministrativo locale in possesso di conoscenza e competenza in merito al patrimonio abitativo, alla ricettività delle strutture turistiche (alberghi, campeggi, ecc.) ed alla ricerca e utilizzo di aree pubbliche e private da utilizzare come "zone ospitanti". Per quanto concerne l'aspetto alimentare si dovrà garantire un costante flusso di derrate alimentari, il loro stoccaggio e la distribuzione alla popolazione assistita. Si dovranno anche censire a livello nazionale e locale le varie aziende di produzione e/o distribuzione alimentare.

14. COORDINAMENTO CENTRI OPERATIVI

Il coordinatore della Sala Operativa che gestisce le 14 funzioni di supporto, sarà anche responsabile di questa funzione in quanto dovrà conoscere le operatività degli altri centri operativi dislocati sul territorio al fine di garantire nell'area dell'emergenza il massimo coordinamento delle operazioni di soccorso, razionalizzando risorse di uomini e materiali.

2.3.2 Centro Operativo Misto (COM)

Il C.O.M è una struttura operativa decentrata che dipende dalla Prefettura e il cui coordinatore è un funzionario della stessa o il Sindaco di uno dei Comuni interessati dall'evento; vi partecipano i rappresentanti dei Comuni e delle strutture operative.

I compiti del C.O.M sono quelli di coordinare e gestire le operazioni di emergenza sui luoghi del disastro in costante raccordo con il CCS e con i Sindaci dei Comuni facenti capo al COM stesso.

L'ubicazione del C.O.M deve essere baricentrica rispetto ai Comuni coordinati e localizzata in locali non vulnerabili.

Il C.O.M ha una struttura analoga al CCS, è organizzato per 14 funzioni di supporto, ed è da costituire all'atto dell'emergenza o durante lo stato di preallarme.

Componenti

- ❖ Funzionario della Prefettura, che lo coordina;
- ❖ Sindaco del Comune capo settore o suo rappresentante; eventualmente uno o più delegati dei Sindaci degli altri Comuni ricompresi nel C.O.M;
- ❖ Comandante locale Carabinieri;
- ❖ Ufficiale Vigili del Fuoco inviato dal Comando provinciale;
- ❖ Rappresentante A.U.S.L. del territorio di competenza;
- ❖ Rappresentanti di aziende di erogazione di servizi pubblici essenziali (energia elettrica, gas, acqua, telefono, ecc.);
- ❖ Rappresentante Croce Rossa Italiana;
- ❖ Coordinatore gruppo comunale di Protezione Civile;

- ❖ Rappresentanti delle organizzazioni di volontariato;
- ❖ Rappresentanti di altri uffici ed enti di cui si renderà necessaria la presenza.

Compiti

- ❖ segnalare al C.C.S. ogni esigenza emersa in sede locale e le risorse già disponibili nei singoli comuni colpiti;
- ❖ fornire tutte le possibili informazioni ed ogni forma di collaborazione ai Sindaci e alle comunità locali, mantenendo parimenti contatti con il C.C.S. della Prefettura, mediante collegamenti telefonici e via telefax, da installare con tempestività a cura della TELECOM e collegamenti radioamatoriali in FM (da stabilire) Mz.;
- ❖ assicurare il coordinamento in sede locale dei soccorsi;
- ❖ coordinare l'attività di soccorso tecnico e di ripristino dei servizi essenziali;
- ❖ coordinare l'assegnazione delle unità alloggiative d'emergenza distribuite (roulottes, tende, moduli abitativi), che devono essere consegnate agli aventi diritto sempre ed esclusivamente in uso temporaneo, mediante appositi verbali di consegna, sulla base dei quali devono poi essere effettuati i recuperi e la constatazione di eventuali danni;
- ❖ vigilare sul trasporto e sulla consegna delle attrezzature e materiali inviati dal C.C.S. ai singoli Comuni;
- ❖ assicurare, d'intesa con i Sindaci interessati, la disponibilità dei locali da adibire a magazzini di raccolta e di smistamento dei materiali provenienti dai Centri Assistenziali di Pronto Intervento (C.A.P.I.) e di quelli eventualmente offerti da privati;
- ❖ garantire, tramite le Forze di Polizia rappresentate nel C.O.M., l'istituzione di un servizio di vigilanza diurna e notturna presso i predetti magazzini, nominando uno o più consegnatari del materiale depositato negli stessi;
- ❖ reperire, tramite i Comuni o ditte private (o, in via residuale, delle Forze di Polizia o delle Forze Armate), gli automezzi necessari per il trasporto dei materiali nelle zone sinistrate e nelle campagne, previa intesa con il C.C.S..

E' attivato in permanenza nelle 24 ore, fino alla cessazione dello stato di allarme.

Quotidianamente i componenti del C.O.M. si recano presso i comuni colpiti per verificare di persona l'evoluzione dell'evento e lo sviluppo delle fasi di soccorso e recepire le ulteriori esigenze.

Ogni sera il dirigente del C.O.M., o un suo rappresentante, si reca presso il C.C.S. per rappresentare lo stato della situazione e le esigenze da soddisfare. In base a tali richieste, il C.C.S. quantifica e dispone l'afflusso dei soccorsi per la giornata successiva.

Nella Provincia di Lecce sono tuttora da attivare i Centri Operativi Misti (COM) i quali potrebbero essere istituiti presso le sedi delle stazioni periferiche del Corpo Forestale dello Stato e/o dei Vigili del Fuoco. Essi potrebbero essere così composti:

C.O.M. n. 1

Comune capo settore: Lecce

27 Comuni interessati: Lecce, Squinzano, Guagnano, Campi Salentina, Trepuzzi, Salice Salentino, Surbo, Novoli, Veglie, Carniano, Arnesano, Monteroni, Leverano, S. Pietro in Lama, Lequile, Cavallino, S. Cesario, Lizzanello, Copertino, S. Donato, Vernole, Castri, Caprarica, Calimera, Martignano, Sternatia, Soletto.

C.O.M. n. 2

Comune capo settore: Gallipoli

22 Comuni interessati: Gallipoli, Porto Cesareo, Nardò, Galatina, Galatone, Seclì, Aradeo, Neviano, Sannicola, Tuglie, Collepasso, Alezio, Parabita, Matino, Taviano, Racale, Taurisano, Ugento, Casarano, Melissano, Alliste, Acquarica del capo.

C.O.M. n. 3

Comune capo settore: Otranto

11 Comuni interessati: Otranto, Melendugno, Zollino, Martano, Carpignano Salentino, Cannole, Palmarrigi, Giurdignano, Uggiano La Chiesa, Minervino di Lecce, Giuggianello.

C.O.M. n. 4

Comune Capo settore: Maglie

16 Comuni interessati: Maglie, Corigliano d'Otranto, Sogliano Cavour, Cutrofiano, Melpignano, Cursi, Castrignano de' Greci, Muro Leccese, Scorrano, Sanarica, Botrugno, San Cassiano, Nociglia, Surano, Poggiardo, Bagnolo del salento.

C.O.M. n. 5

Comune capo settore: Tricase

21 Comuni interessati: Tricase, S. Cesarea Terme, Spongano, Ortelle, Diso, Castro, Andrano, Supersano, Ruffano, Montesano Salentino, Miggiano, Specchia, Presicce, Tiggiano, Alessano, Corsano, Salve, Mrciano di Leuca, Patù, Gagliano del Capo, Castrignano di Leuca.

2.3.3 Aree di emergenza provinciali.

Aree destinate, in caso di emergenza, ad uso di protezione civile. In particolare le aree di ammassamento dei soccorritori e delle risorse rappresentano dei centri di raccolta di uomini e mezzi per il soccorso della popolazione; esse costituiscono il primo orientamento e contatto dei soccorritori con il Comune, debbono essere facilmente raggiungibili, per strade agevoli anche a mezzi di grandi dimensioni, possibilmente lontane dai centri abitati e non soggette a rischio.

Le aree di ricovero della popolazione sono i luoghi in cui saranno installati i primi insediamenti abitativi o le strutture in cui si potrà alloggiare la popolazione colpita; dette aree dovranno essere dimensionate per accogliere una tendopoli per almeno 500 persone, ed essere già collegate con i servizi essenziali (luce, acqua, fognature) e non essere soggette a rischi incombenti.

Il censimento di dette aree è in fase di realizzazione sulle base delle segnalazioni degli uffici comunali di protezione civile. Tra le aree segnalate saranno individuate quelle di rilievo provinciale, da utilizzarsi in caso di emergenze del tipo sovracomunale.

2.4. Livello Comunale

Il Sindaco, quale autorità di protezione civile a livello comunale (art. 15 L. 225/92) assume la direzione ed il coordinamento dei servizi di soccorso, di assistenza e informazione alla popolazione colpita attraverso l'istituzione di un:

Centro Operativo Comunale (COC): Strutturato secondo un'area strategica, nella quale si riuniscono i responsabili degli Enti e delle strutture operative comunali per definire la strategia di intervento, e una sala operativa organizzata per funzioni di supporto. Per le città con popolazione superiore a 35/40 mila abitanti il COC coincide con il COM

3. COMPITI DEI PRINCIPALI ENTI COINVOLTI.

3.1. Vigili del Fuoco.

Il Comando provinciale del Corpo Nazionale dei Vigili del Fuoco interviene nelle zone colpite con materiali e mezzi disponibili, attuando le operazioni di emergenza previste in intesa con le autorità competenti; fa intervenire il reparto Sommozzatori ed i mezzi anfibi. Mantiene continui contatti con la Prefettura suggerendo eventuali misure da adottare.

3.2. Corpo Forestale Dello Stato

Concorre con le altre Forze dell'ordine nei vari servizi di soccorso e vigilanza. E' interessato particolarmente nelle operazioni riguardanti lo spegnimento di incendi boschivi, compresa l'organizzazione delle squadre di volontari per il servizio antincendio. Fornisce anche assistenza tecnica per l'esecuzione di lavori di pronto intervento per imbrigliamento di smottamenti e frane e per la sistemazione di strade e sentieri.

3.3. Forze dell'Ordine

Le forze dell'ordine (Polizia di Stato, Carabinieri, Guardia di Finanza):

- ❖ concorrono, con personale specializzato e mezzi, all'opera di soccorso alle popolazioni colpite;
- ❖ coadiuvano gli organi di polizia urbana per il controllo della viabilità e per il rispetto da parte della popolazione delle zone di divieto d'accesso;
- ❖ mantengono l'ordine pubblico, con i particolari obiettivi di controllare gli stati di panico od eccessi di allarmismo nella popolazione e prevenire episodi di sciacallaggio;
- ❖ consentono il regolare svolgimento delle operazioni di soccorso.

Il Prefetto potrà richiedere l'intervento ricognitivo e di soccorso di elicotteri delle Forze di Polizia.

3.4. Forze Armate

Il 1° e il 2° Comando delle Forze di Difesa (FOD) hanno assunto, a partire dal 1° giugno 1998, le competenze e le responsabilità prima attribuite ai Comandi delle Regioni Militari e sono gli interlocutori delle Prefetture e degli Organismi Civili a livello locale.

Il Prefetto, valutata la situazione nonché le richieste pervenute dai Sindaci o da altri enti interessati, ai sensi dell'art. 19, comma 6 del regio decreto 3 marzo 1934, n. 383 e in conformità alle direttive emanate dal Ministero della Difesa sull'impiego delle Forze Armate in occasione di eventi calamitosi, attiva il 2° Comando delle Forze di Difesa, perché lo stesso metta a disposizione le forze più utili a fronteggiare l'emergenza.

Alle Forze Armate è affidato il compito di:

- ❖ stabilire i contatti con le Autorità locali deputate alle attività in oggetto;
- ❖ designare il personale da distaccare presso i Centri Operativi Misti (COM) qualora richiesto e necessario;
- ❖ assicurare, in sede, una cellula di risposta;
- ❖ redigere un piano di intervento che tenga conto delle eventuali problematiche locali.

Le richieste di intervento o concorso da parte del Prefetto sono inoltrate al 2° FOD.

Il 2° Comando delle Forze di Difesa:

- ❖ valuta le richieste, autorizza e propone per l'autorizzazione alle Superiori Autorità;
- ❖ definisce il personale da distaccare presso il Centro Coordinamento Soccorsi (CCS) della Prefettura e dei COM se costituiti.

Concessione dei concorsi militari

I concorsi militari, ai vari livelli e nei settori di competenza, sono concessi:

- ❖ d'iniziativa per i soccorsi immediati e per il salvataggio delle vite umane;
- ❖ su richiesta del Prefetto, cui è affidata la responsabilità istituzionale degli interventi nei casi di insufficienza di mezzi, di materiali e di personale, tali da evidenziare sicuramente l'impossibilità a soddisfare in proprio l'esigenza. In ogni caso, il Prefetto deve formulare motivata richiesta, nella quale sia esplicitamente chiarito che non dispone di altri mezzi per fronteggiare la situazione.

Oneri amministrativi connessi con la concessione dei concorsi

Ove non espressamente specificato, la concessione dei concorsi è da intendersi a titolo oneroso.

Pertanto, l'Ente fruitore del concorso sarà tenuto a rimborsare, nella generalità dei casi, le spese relative a:

- ❖ personale intervenuto;
- ❖ mezzi e materiali impiegati e/o ceduti;
- ❖ rischi assicurativi per danni a persone e cose non coperti da assicurazione obbligatoria.

3.5. Croce Rossa Italiana

Il Comitato provinciale della Croce Rossa Italiana allerta le proprie strutture di soccorso, che potrebbero essere eventualmente impiegate in ragione dell'entità dell'emergenza; inoltre:

- ❖ dispone il graduale richiamo in servizio del proprio personale in proporzione al grado di necessità;
- ❖ concorre nell'evacuazione dei feriti e dei malati, dei minori e delle altre persone non autosufficienti, dalla zona colpita dalla calamità con propri automezzi e personale;
- ❖ allestisce e gestisce posti di soccorso sanitari;
- ❖ ove richiesto dalla Prefettura, invia nella zona interessata nuclei di personale qualificato medico, paramedico e di soccorso;
- ❖ concorre alla raccolta e distribuzione di viveri, vestiario ed effetti lettereschi per la popolazione colpita;
- ❖ concorre nell'allestimento e nella gestione di campi, tende, roulotte, ospedali da campo e treni ospedalieri;
- ❖ concorre nel censimento dei morti e dei feriti;
- ❖ concorre nella ricerca e ricongiungimento dei dispersi;
- ❖ concorre nella raccolta e distribuzione dei soccorsi provenienti dall'estero.

3.6. Volontariato

Il volontariato svolge compiti di Protezione Civile prima, durante e dopo l'emergenza.

I compiti del volontariato (sia associativo che comunale) in emergenza sono individuati in relazione alla tipologia del rischio da affrontare, alla natura e alla specificità delle attività esplicitate dalle organizzazioni e dai mezzi a loro disposizione.

Il volontariato:

- ❖ riceve gli avvisi di allertamento;
- ❖ fa parte del C.C.S. e della Sala Operativa di Prefettura (funzione di supporto n. 4);
- ❖ è di supporto alle strutture che, istituzionalmente, operano nei soccorsi;
- ❖ assicura i collegamenti tra i vari organismi della Protezione Civile in caso di necessità;
- ❖ integra con interventi specializzati le Forze che istituzionalmente già operano nei soccorsi.

Le associazioni sono organizzazioni di diritto privato, con contabilità soggetta alla normativa fiscale vigente e con ambito di operatività non necessariamente limitato al territorio comunale in cui è fissata la sede.

3.7. Genio Civile

L'ente è competente sugli immobili regionali e sulla costruzione e manutenzione dei porti commerciali e diportistici.

In caso di segnalazioni di pericolo provvede a:

- ❖ inviare sul luogo uno o più tecnici per le constatazioni del caso e la valutazione dei provvedimenti da adottare;
- ❖ informare la Prefettura sull'andamento della situazione e, in particolare, circa l'entità del danno accertato.

3.8. Servizi Essenziali

Energia Elettrica

L'energia elettrica è distribuita dall'ENEL S.p.A., con centro operativo pronta reperibilità di Lecce (0832/447500-329/6226699). In caso di necessità l'Enel dovrà provvedere ai collegamenti di emergenza, in particolare con località nelle quali saranno installate tendopoli o altri approntamenti di fortuna per il ricovero dei senza tetto; dovrà assicurare la fornitura di energia agli uffici, enti ed impianti impegnati nelle operazioni di soccorso; dovrà verificare la possibilità di un'eventuale sospensione dell'energia elettrica, qualora si tema l'insorgere di ulteriori pericoli oltre a quelli dovuti all'evento calamitoso.

Telefonia fissa

La rete di telefonia fissa è gestita da Telecom S.p.A. centralino della Puglia 080/5081111 (abilitato da lun. a ven. dalle ore 8.00 alle ore 18.00) oppure 130 (abilitato a fornire i numeri telefonici da lun. a ven. dalle ore 8.00 alle ore 18.00)

In caso di necessità la Telecom dovrà provvedere a ripristinare linee interrotte e/o ad effettuare i collegamenti che si rendessero necessari per il disimpegno del servizio di protezione Civile (comunicazioni alla Sala Operativa e installazione di telefoni provvisori nei centri di raccolta, tendopoli ecc.)

Metano e Gas

Le società di distribuzione in Provincia di Lecce sono le seguenti:

- ❖ Camuzzi Gazometri s.p.a -0832/398228-394903- (Lecce, Arnesano, Squinzano, Trepuzzi, Surbo, Monteroni, Veglie, San Cesario, San Donato, Galugnano, Calimera, Caprarica di Lecce, Castri, Melendugno, Borgagne, Vernole e frazioni, Cavallino e Castromediano, Lizzanello e Merine)
- ❖ Italcogim - 0836/485810 (Campi Salentina, Guagnano, Maglie, Novoli, Sogliano Cavour)
- ❖ Paladini - 0832/309598-306478 (Lecce)
- ❖ GE.ME-Società Consortile a.r.l. 0832/935325/6 (Copertino)
- ❖ Adriatica Gas s.r.l. 0836/320201 (Corigliano d'Otanto, Maglie, Martano, Sternatia)
- ❖ Società Italiana per il Gas-0836/561761 (Galatina, Salice Salentino)
- ❖ Mlo Impianti s.r.l. -0832/639436 (Lequile)
- ❖ REI 0832/921004 (Leverano)
- ❖ Digas s.r.l. 0833/587653 (Melissano)
- ❖ MG. 0833/575012 (Nardò)

Acqua Potabile

L'acqua potabile è distribuita da AQ.P. sede di Lecce tel. 0832/351574 - sede di Gallipoli 0833/264711

Poste E Telegrafi

Il servizio postale e telegrafico è gestito dalle Poste Italiane S.p.A., con Filiale in Lecce (0832/274111)

ACI Servizio Soccorso Stradale
Responsabile di area ing. Vincenzo Esposito uff. 081/5791767-
cell. 335/7246066
Responsabile di zona sig. Luigi Piciarello cell. 335/7646078

ANAS
Ufficio di Lecce 0832/276311

3.9. A.U.S.L. della Provincia di Lecce

AUSL LE/1 Lecce-tel. 0832/215111
Presidi ospedalieri di appartenenza:
Azienda Ospedaliera "Vito Fazzi" Lecce tel.0832/661111
Campi Salentina 0832/794074-792899
Copertino 0832/947606
Galatina 0836/529866-529868
Martano 0836/572182-575274
Nardò 0833/568364-568349
S. Cesario di Lecce 0832/20111 - 201280

AUSL LE/2-Maglie tel. 0836/4201
Presidi ospedalieri di appartenenza:
Casarano 0833/5081
Gagliano 0833/5401
Gallipoli 0833/5401
Poggiardo 0836/4201
Scorrano 0836/4201

L'Azienda Sanitaria Locale della Provincia di Lecce:

- ❖ tiene costantemente aggiornata la Prefettura, la Regione, la Provincia e i Sindaci sull'evolvere della situazione sanitaria;
- ❖ concerta e dispone con ARPA-Puglia l'attuazione, d'intesa con il Comando Vigili del Fuoco, delle contromisure immediate per la neutralizzazione delle sostanze pericolose;
- ❖ fa evacuare i feriti e/o intossicati dalla zona interessata alla calamità, ricoverandoli negli ospedali più idonei per le cure del caso, avvalendosi delle strutture ed organizzazioni che concorrono alle operazioni di soccorso;
- ❖ assicura la ricettività delle strutture ospedaliere per gli intossicati provenienti dalla zona sinistrata, comunicando al Prefetto le ulteriori esigenze sanitarie non soddisfatte;
- ❖ assume immediati contatti con le altre strutture sanitarie, anche private, per il necessario concorso nell'emergenza;
- ❖ tiene stretti i contatti con le autorità comunali per gli interventi di controllo e di risanamento dell'aria;
- ❖ attua le misure di sanità pubblica necessarie, comunicando al Prefetto l'eventuale esigenza di interventi tecnici direttamente gestibili dalla stessa A. U. S. L.;

- ❖ provvede al rifornimento di materiali, attrezzature e medicinali necessari all'assistenza sanitaria immediata;
- ❖ provvede all'eventuale mobilitazione del personale medico e paramedico necessario;
- ❖ provvede tramite il proprio Servizio Veterinario a:
 - espletare la vigilanza sanitaria sugli alimenti e sulle bevande, adottando, se del caso, le limitazioni o i sequestri cautelativi che si rendessero opportuni;
 - abbattere e distruggere animali mediante infossamento o incenerimento;
 - ricoverare e sgomberare animali;
 - reperire mangimi e foraggi;
 - disporre per il governo del bestiame la mungitura del latte;
 - fornire opportune disposizioni per gli animali da affezione o da bassa corte;
 - controllare e reprimere il fenomeno del randagismo.

3.10. ARPA-Puglia Dipartimento di Lecce

Interviene nei seguenti settori:

1. Settore impiantistico-antinfornistico: verifiche impianti elettrici, ascensori e montacarichi, apparecchi di sollevamento, apparecchi a pressione, impianti termici;
2. Settore chimico-ambientale: analisi per controlli ambientali (acqua, aria, suolo, materiali) ed esami di alimenti e bevande;
3. Settore fisico-ambientale: inquinamento acustico, elettromagnetico, ricerca di radioattività, controllo impianti emittenti radiazioni ionizzanti,
4. Settore microbiotossicologico: attività analitica per controlli ambientali (acqua, aria, fanghi, materiali) ed esami di alimenti e bevande

Fornisce suggerimenti alle autorità competenti circa i provvedimenti da adottare (divieto o limitazioni nel consumo delle acque potabili, della balneazione lungo i litorali, indicando gli interventi necessari per eventuali disinquinamenti, ecc.).

3.11. Mass-Media

In tutte le fasi dell'informazione relativa all'emergenza (preventiva, durante l'emergenza, dopo l'emergenza) il rapporto con la stampa è estremamente importante e delicato.

In particolare, nell'informazione alla popolazione basata essenzialmente sui *mass media* (informazione generalizzata), la predisposizione di comunicati stampa efficaci o la buona organizzazione di conferenze stampa assumono un ruolo determinante per la buona riuscita della campagna informativa.

I mezzi di comunicazione di massa (quotidiani, radio, televisioni) trasmettono durante l'emergenza i messaggi che saranno comunicati dal Sindaco, secondo le direttive e le istruzioni concordate con il Prefetto.

4. ATTIVITÀ PREPARATORIA E PROCEDURE D' INTERVENTO.

4.1. Comuni.

LIVELLO	ATTIVITÀ	TEMPI
COMUNALE	1. Attività preparatoria Il Sindaco è l'autorità responsabile, in emergenza, della gestione dei soccorsi sul territorio di propria competenza, e pertanto ha il diritto-dovere di coordinare l'impiego di tutte le forze intervenute. Il Sindaco provvede a:	
	• Emettere ordinanze contingibili ed urgenti atte ad evitare l'insorgere di pericoli	<i>a ragion veduta</i>
	• Informare i cittadini sulle aree a rischio e sui provvedimenti e i comportamenti da adottare in caso di emergenza	<i>periodicamente</i>
	• Rendere reperibile se stesso o un proprio sostituto responsabile	<i>costantemente</i>
	• Dotare il Comune di una struttura di protezione civile	<i>con sollecitudine</i>
	• Individuare aree per esigenze di protezione civile e punti strategici sugli itinerari di afflusso/deflusso per dirigere colonne di aiuto o evacuazione dei cittadini	<i>non appena possibile</i>
	• Organizzare un sistema di comando e controllo che preveda una sala operativa e un sistema alternativo costituito da radioamatori per mantenersi in collegamento con i responsabili delle attività essenziali (forze dell'ordine, ospedali, vigili del fuoco, luce, gas, acquedotto, telefoni, ecc.)	<i>non appena possibile</i>
	• Individuare i provvedimenti da attuare in caso di emergenza	<i>non appena possibile</i>
	• Mantenere aggiornato un piano di protezione civile nel quale sintetizzare gli eventi essenziali di cui sopra	<i>costantemente</i>
	• Effettuare periodicamente esercitazioni di attivazione del piano di protezione civile, in particolare del sistema di comando e controllo e della struttura comunale di protezione civile, adottando preferibilmente il criterio di effettuarle su allarme e/o predisposte	<i>Annualmente</i>
• Vigilare sull'insorgenza di situazioni di rischio coinvolgenti il territorio comunale, informando tempestivamente il Prefetto, le strutture regionali e provinciali di emergenza e le popolazioni interessate in caso di attualizzazione del rischio, adottando tutte le misure necessarie a salvaguardare la pubblica e privata incolumità	<i>Costantemente</i>	

LIVELLO	ATTIVITÀ	TEMPI
COMUNALE	2. Attività in emergenza In caso di emergenza il Sindaco (o il suo sostituto), di propria iniziativa o su attivazione esterna:	
	• Segnala l'evento alla Prefettura, alla Provincia e alla Regione	<i>con sollecitudine</i>
	• Assume la direzione unitaria e il coordinamento dei servizi di soccorso e di assistenza alle popolazioni	<i>con sollecitudine</i>
	• Emette ordinanze contingibili ed urgenti atte a fronteggiare le emergenze salvaguardando la pubblica e privata incolumità	<i>con sollecitudine</i>
	• Attiva la sala operativa del Comune convocando i rappresentanti delle nove funzioni di supporto. 1. Tecnico Scientifica – Pianificazione 2. Sanità, Assistenza sociale e Veterinaria 3. Volontariato 4. Materiali e Mezzi 5. Servizi essenziali e attività scolastica 6. Censimento danni a persone e cose 7. Strutture operative locali 8. Telecomunicazioni 9. Assistenza alla popolazione Ogni singola funzione avrà un proprio responsabile che, in tempo di pace aggiornerà i dati relativi alla propria funzione e, in caso di emergenza nell'ambito del territorio comunale, affiancherà il Sindaco nelle operazioni di soccorso.	<i>a ragion veduta</i>
	• Informa la popolazione delle situazioni di pericolo in atto e delle norme di comportamento relative;	<i>con sollecitudine</i>
	• attiva la struttura comunale di protezione civile, le forze dell'ordine, le strutture sanitarie comunali, i vigili del fuoco	<i>a ragion veduta</i>
	• mette in atto i provvedimenti di salvaguardia di persone e cose previste nel piano comunale di protezione civile	<i>a ragion veduta</i>
	• comunica ai cittadini le azioni intraprese secondo le procedure previste nel piano comunale di protezione civile	<i>a ragion veduta</i>
	• comunica l'eventuale cessato allarme	<i>con sollecitudine</i>
	3. Attività per il superamento dell'emergenza Il Sindaco:	
	• dispone per l'accertamento dei danni e la conseguente comunicazione al Prefetto o alla Regione per l'istruttoria ai fini della richiesta dello stato di calamità	<i>a ragion veduta</i>

4.2. Prefettura.

LIVELLO	ATTIVITÀ	TEMPI
COMUNALE E SOVRACOMUNALE	1. Attività preparatoria Il Prefetto provvede a:	
	<ul style="list-style-type: none"> organizzare un sistema di comando e controllo che preveda la disponibilità di un centro attrezzato di coordinamento dei soccorsi e di una rete alternativa per i collegamenti con i Sindaci della provincia, l'Amministrazione provinciale, la Regione e le principali strutture di protezione civile (forze dell'ordine, vigili del fuoco, forze armate, organi sanitari, associazioni di volontariato, etc.), avvalendosi anche di reti radioamatoriali 	<i>non appena possibile</i>
	<ul style="list-style-type: none"> organizzare esercitazioni di attivazione (preferibilmente su allarme) del sistema di comando e controllo e delle strutture (anche solo per posti di comando) 	<i>almeno annualmente</i>
	2. Attività in emergenza¹ Il Prefetto, in caso di allarme, in collaborazione con le strutture regionali e provinciali di emergenza, valuta la necessità di provvedere a:	
	<ul style="list-style-type: none"> riconoscere il livello di allarme mettendosi in contatto con la Regione 	<i>con la massima sollecitudine</i>
	<ul style="list-style-type: none"> fare attivare la sala operativa del Ministero dell'Interno e il centro situazioni (CE.SI.) del Dipartimento della Protezione Civile 	<i>con la massima sollecitudine</i>
	<ul style="list-style-type: none"> in collaborazione con la sala operativa regionale provvedere all'allertamento dei Comuni esposti a rischio 	<i>con la massima sollecitudine</i>
	<ul style="list-style-type: none"> mantenersi in contatto con la sala operativa regionale e provvedere all'allertamento delle strutture principali di protezione civile 	<i>con sollecitudine</i>
	<ul style="list-style-type: none"> comunicare l'eventuale cessato allarme 	<i>con sollecitudine</i>
	<ul style="list-style-type: none"> stimare la gravità dell'evento in collaborazione con la sala operativa regionale 	<i>con la massima sollecitudine</i>
	<ul style="list-style-type: none"> attivare il Centro Coordinamento Soccorsi (C.C.S.) e la Sala Operativa, convocando i rappresentanti delle funzioni di supporto. 	<i>a ragion veduta</i>
	<ul style="list-style-type: none"> attivare vigili del fuoco, forze dell'ordine e associazioni di volontariato per una rilevazione della situazione (danni e interventi urgenti) e per le attività di osservazione e monitoraggio di emergenza 	<i>con sollecitudine</i>
	<ul style="list-style-type: none"> attivare il servizio di radioamatori per ripristinare eventuali collegamenti venuti a mancare con i Sindaci dell'area interessata e altre strutture vitali (ospedali, stazioni ferroviarie, ecc.) 	<i>non appena possibile</i>
	<ul style="list-style-type: none"> ove le circostanze lo rendano necessario, richiedere al Dipartimento della Protezione Civile la dichiarazione dello stato di emergenza 	<i>a ragion veduta</i>
	<ul style="list-style-type: none"> disporre la costituzione di Centri Operativi Misti presso i Comuni (o gruppi di Comuni) maggiormente interessati dall'emergenza e inviare un proprio rappresentante a coordinare gli stessi 	<i>non appena configurato il tipo di emergenza</i>
<ul style="list-style-type: none"> richiedere al Centro Situazioni (CE.SI.) del Dipartimento della Protezione Civile la consulenza degli esperti della Commissione grandi rischi o dei gruppi nazionali di ricerca scientifica 	<i>non appena configurato il tipo di emergenza</i>	
<ul style="list-style-type: none"> delimitare l'area interessata dall'emergenza, disponendo altresì il controllo e la gestione dei soccorsi e degli sgomberi in corrispondenza delle vie di afflusso e deflusso 	<i>non appena configurato il tipo di emergenza</i>	
<ul style="list-style-type: none"> attivare la sala stampa per un costante aggiornamento degli organi della pubblica informazione 	<i>con immediatezza</i>	
<ul style="list-style-type: none"> tenere informati sui provvedimenti intrapresi e sugli avvenimenti la Sala Operativa della Regione, il Centro Situazioni del Dipartimento della Protezione Civile e la Sala Operativa del Ministero dell'Interno 	<i>costantemente</i>	

¹ Qualora l'emergenza interessi più province, le funzioni possono essere affidate a un Commissario delegato, con l'eventuale costituzione di apposita Direzione di Comando e Controllo (DI.COMM.C.).

LIVELLO	ATTIVITÀ	TEMPI
COMUNALE E SOVRACOMUNALE	3. Istituzione del Commissario delegato Nel caso in cui la catastrofe sia di dimensioni tali da far decidere la nomina di un Commissario delegato ai sensi dell'art. 5 della legge n. 225/1992 il Prefetto: <ul style="list-style-type: none"> • continua a espletare le funzioni precedentemente previste, ma sotto il coordinamento del Commissario delegato 	<i>fino a cessata emergenza</i>
	4. Attività per il superamento dell'emergenza Il Prefetto dispone, tramite i Sindaci, l'accertamento dei danni e la conseguente eventuale richiesta dello stato di calamità per danni. L'accertamento dei danni deve essere effettuato con l'istituzione di apposite commissioni tecniche miste (genio civile regionale, vigili del fuoco, tecnici dell'amministrazione provinciale, tecnici comunali, etc.	<i>non appena possibile</i>

4.3. Provincia

LIVELLO	ATTIVITÀ	TEMPI
PROVINCIALE	1. Attività preparatoria La Provincia ha il compito di raccogliere ed elaborare dati interessanti la protezione civile, nonché predisporre il programma di previsione e prevenzione ed il relativo piano di emergenza mediante l'impiego delle proprie strutture ² La Provincia provvede a:	
	<ul style="list-style-type: none"> istituire il Comitato Provinciale di Protezione Civile, presieduto dal Presidente della Provincia o da un suo delegato; 	<i>con sollecitudine</i>
	<ul style="list-style-type: none"> effettuare il censimento delle proprie strutture operative (polizia provinciale, strutture di manutenzione stradale, etc.) e darne comunicazione al Prefetto indicando le reperibilità dei responsabili; 	<i>periodicamente aggiornato</i>
	<ul style="list-style-type: none"> effettuare il censimento delle aree idonee per le esigenze di protezione civile a livello provinciale; 	<i>periodicamente aggiornato</i>
	<ul style="list-style-type: none"> effettuare il censimento delle strutture di protezione civile esistenti sul proprio territorio individuandone la capacità d'intervento, la dislocazione e le modalità di attivazione; 	<i>periodicamente aggiornato</i>
	<ul style="list-style-type: none"> individuare gli interventi di manutenzione sulle strutture vulnerabili di propria competenza (ponti, strade, etc.) 	<i>periodicamente</i>
	<ul style="list-style-type: none"> vigilare sulla predisposizione dei servizi urgenti da parte delle proprie strutture. 	<i>periodicamente</i>
	2. Attività in emergenza Il Presidente della Provincia in caso di emergenza provvede a:	
	<ul style="list-style-type: none"> inviare presso il Centro Coordinamento Soccorsi (C.C.S.) i responsabili delle proprie strutture posti a disposizione per la gestione dell'emergenza 	<i>a seguito di richiesta del Prefetto</i>
	<ul style="list-style-type: none"> convocare il Comitato Provinciale di Protezione Civile per le decisioni collegiali che si rendessero necessarie 	<i>a ragion veduta</i>
	<ul style="list-style-type: none"> attuare il programma provinciale di prevenzione 	<i>a ragion veduta</i>
	<ul style="list-style-type: none"> attivare le strutture provinciali per eventuali interventi, in coordinamento con la Prefettura 	<i>a ragion veduta</i>
	3. Attività per il superamento dell'emergenza Il Presidente della Provincia provvede a:	
<ul style="list-style-type: none"> far accertare i danni alle strutture di competenza della Provincia stessa (ponti, strade, etc.) 	<i>non appena possibile</i>	
<ul style="list-style-type: none"> concorrere con i propri tecnici alla formazione dei gruppi incaricati dell'accertamento dei danni nei Comuni 	<i>se richiesto</i>	

² Nei settori di propria competenza ai sensi della legge n. 267/00.

4.4. Regione

LIVELLO	ATTIVITÀ	TEMPI
REGIONALE	1. Attività preparatoria La Regione concorre alla predisposizione e all'attuazione delle attività di protezione civile. Il Presidente della Regione provvede a:	
	• predisporre il programma regionale di previsione e prevenzione e dare indirizzi per la predisposizione dei piani provinciali e comunali di emergenza;	<i>con sollecitudine</i>
	• favorire le attività di protezione civile nell'ambito dei comuni;	<i>continuamente</i>
	• realizzare e tenere in efficienza, nell'ambito delle proprie competenze, reti e strutture di monitoraggio;	<i>con sollecitudine</i>
	• individuare la vulnerabilità dei territori;	<i>periodicamente</i>
	• istituire il Comitato regionale di protezione civile al fine di coordinare tutte le attività regionali in materia, avvalendosi anche della sezione regionale della Commissione Grandi Rischi;	<i>con sollecitudine</i>
	• predisporre una Sala Operativa regionale al fine di coordinare, in caso di emergenza, le strutture e le attività di competenza;	<i>non appena possibile</i>
	• favorire, nei modi e nelle forme ritenuti più opportuni, l'organizzazione delle strutture di protezione civile;	<i>continuamente</i>
	• predisporre una procedura con il Dipartimento della Protezione Civile e gli altri organismi interessati per l'impiego in emergenza delle proprie strutture;	<i>non appena possibile</i>
	• promuovere attività informativo-formative della comunità regionale;	<i>continuamente</i>
	• predisporre l'organizzazione e l'utilizzo del volontariato in ambito regionale;	<i>con sollecitudine</i>
	2. Attività in emergenza	
	2.1. Allarme Al verificarsi delle condizioni di allarme il Presidente della Regione valuta e provvede a:	
	• attivare la Sala Operativa regionale, che si pone immediatamente in contatto con il Centro Situazioni (C.E.SI.) del Dipartimento della Protezione Civile	<i>con sollecitudine</i>
	• analizzare la gravità dell'evento e comunicare le proprie valutazioni al Centro Situazioni del Dipartimento della Protezione Civile	<i>con sollecitudine</i>
	• allertare la Prefettura e le strutture provinciali e comunali interessate mantenendosi in contatto con esse	<i>con sollecitudine</i>
	• comunicare l'eventuale cessato allarme.	<i>con sollecitudine</i>
	2.2 Evento In caso di emergenza il Presidente della Regione provvede a:	
	• segnalare l'evento al Dipartimento della Protezione Civile	<i>con sollecitudine</i>
	• convocare il Comitato regionale di protezione civile per le decisioni collegiali che si rendessero necessarie	<i>non appena possibile</i>
	• dichiarare l'esistenza di calamità o avversità atmosferica	<i>a ragion veduta</i>
	• attraverso le proprie strutture sul territorio, effettuare il coordinamento degli interventi urgenti	<i>non appena possibile</i>
	• ove le circostanze lo rendano necessario, richiedere al Dipartimento della Protezione Civile la dichiarazione dello stato di emergenza	<i>a ragion veduta</i>
	3. Attività per il superamento dell'emergenza Il Presidente della Regione provvede a:	
	• concorrere con i propri tecnici alla formazione dei gruppi incaricati dell'accertamento dei danni	<i>non appena possibile</i>
	• predisporre tutti gli elementi necessari alla richiesta dello stato di calamità	<i>non appena possibile</i>
	• attuare gli interventi necessari per favorire il ritorno alle normali condizioni di vita	<i>non appena possibile</i>

4.5. Dipartimento della Protezione Civile

LIVELLO	ATTIVITÀ	TEMPI
NAZIONALE	1. Attività preparatoria Il Dipartimento della Protezione Civile provvede a:	
	<ul style="list-style-type: none"> effettuare periodiche esercitazioni sulla base dei programmi e dei piani per verificare obiettivi prefissati 	<i>annualmente</i>
	<ul style="list-style-type: none"> svolgere corsi di formazione in disaster management per dipendenti di Enti locali. 	<i>periodicamente</i>
	<ul style="list-style-type: none"> impartire direttive per le attività preparatorie ed esecutive da svolgere per le emergenze 	<i>periodicamente</i>
	<ul style="list-style-type: none"> diramare avvisi di condizioni meteo avverse o di preallarme alle Prefetture e Regioni interessate 	<i>a ragion veduta</i>
	2. Attività in emergenza	
	2.1 Allarme Al verificarsi di calamità naturali, catastrofi e/o altri eventi che, per intensità ed estensione debbono essere fronteggiati con mezzi e poteri straordinari, propone al Consiglio dei Ministri la dichiarazione dello stato di emergenza e interviene comunque per il coordinamento degli interventi. Il Dipartimento della Protezione Civile valuta e provvede a:	
	<ul style="list-style-type: none"> informare le Regioni interessate sulla localizzazione e temuta dimensione dell'evento 	<i>con immediatezza</i>
	<ul style="list-style-type: none"> attivare gli esperti della Commissione Grandi Rischi o dei Gruppi Nazionali di Ricerca Scientifica per le azioni di verifica e/o di consulenza 	<i>con immediatezza</i>
	<ul style="list-style-type: none"> mantenere i contatti con le Regioni interessate fino all'eventuale cessato allarme 	<i>con immediatezza</i>
	2.2 Evento Il Dipartimento della Protezione Civile provvede a:	
	<ul style="list-style-type: none"> informare le Regioni interessate sulla localizzazione e dimensione dell'evento 	<i>con immediatezza</i>
	<ul style="list-style-type: none"> attivare gli esperti della Commissione Grandi Rischi o dei Gruppi Nazionali di Ricerca Scientifica per le azioni di accertamento e di consulenza 	<i>con immediatezza</i>
	<ul style="list-style-type: none"> inviare sul posto un Nucleo di ricognizione e gestione emergenze per stabilire un contatto diretto con la Prefettura 	<i>con immediatezza</i>
	<ul style="list-style-type: none"> convocare il Comitato Operativo della Protezione Civile 	<i>a ragion veduta</i>
	<ul style="list-style-type: none"> diramare direttive contingenti di coordinamento 	<i>a ragion veduta</i>
	<ul style="list-style-type: none"> predisporre la dichiarazione dello stato di emergenza e conseguenti ordinanze in deroga alle norme vigenti (da indicare con precisione) 	<i>a ragion veduta</i>
	<ul style="list-style-type: none"> predisporre la nomina di un Commissario delegato qualora l'emergenza interessi più province 	<i>a ragion veduta</i>
	3. Attività per il superamento dell'emergenza Il Dipartimento della Protezione Civile, di concerto con gli organi istituzionali competenti, coordina le iniziative necessarie e indilazionabili volte a rimuovere gli ostacoli alla ripresa delle normali condizioni di vita. Accertate le situazioni conseguenti all'evento calamitoso che devono essere affrontate con mezzi e poteri straordinari, il Ministro (o Sottosegretario) delegato alla Protezione Civile:	
	<ul style="list-style-type: none"> propone, perdurante lo stato di emergenza, ordinanze in deroga a norme vigenti (da indicare specificamente) finalizzate a evitare situazioni di pericolo e maggiori danni a persone e cose 	<i>se del caso</i>
<ul style="list-style-type: none"> propone la nomina di Commissari delegati per il cui incarico definisce tempi e modalità di esercizio 	<i>se del caso</i>	
<ul style="list-style-type: none"> in assenza di stato di emergenza, propone decreti-legge tesi a favorire la sollecita ripresa della normalità 	<i>a ragion veduta</i>	
<ul style="list-style-type: none"> propone, in particolare, decreti-legge per il ristoro dei danni ai beni pubblici e privati 	<i>a ragion veduta</i>	

4.6. Avviso di Condizioni Meteo Avverse

ORGANO	ATTIVITÀ	TEMPI
DIPARTIMENTO DELLA PROTEZIONE CIVILE (VEGLIA METEO)	<ul style="list-style-type: none"> Riceve dall'Ispettorato Telecomunicazioni e Assistenza al Volo (ITAV) – Centro Nazionale Meteorologia e Climatologia Aeronautico (CNMCA) preavvisi a carattere sinottico nazionale; contatta i servizi meteo regionali, ove esistenti, per l'acquisizione di informazioni integrative riguardanti l'ambito nazionale e regionale; effettua la valutazione e la comparazione delle informazioni del CNMCA e dei servizi meteo regionali predisponendo: <ul style="list-style-type: none"> se trattasi di preavviso, la diffusione soltanto di condizioni meteo giudicate di particolare gravità, selezionando altresì le regioni e aree regionali a maggior rischio; se trattasi di avviso, l'immediata diffusione con eventuali elementi integrativi acquisiti presso i servizi meteo regionali. 	H + 1
	Provvede alla diffusione dell'avviso di condizioni meteo avverse ai seguenti indirizzi: <ul style="list-style-type: none"> Prefetture Responsabili protezione civile delle Regioni interessate e contemporaneamente ai servizi meteo regionali (ove esistenti); Ministero dell'Interno – D.G.P.C. (Direzione Generale Protezione Civile) Ministero per le politiche agricole 	a ragion veduta
PREFETTURA	Ricevuto l'avviso: <ul style="list-style-type: none"> attiva le varie fasi del piano di emergenza provinciale; dirama, se è il caso, avvertimenti e/o istruzioni ad autorità provinciali e comunali delle aree a rischio e alla popolazione; 	entro H+6
	<ul style="list-style-type: none"> anche in assenza di preavviso attua quanto sopra in base a valutazione oggettiva locale (intensa pioggia per più ore). 	a ragion veduta
PROVINCIA	Ricevuto il preavviso o l'avviso dalla Prefettura: <ul style="list-style-type: none"> attiva le proprie strutture di intervento, in particolare per la viabilità; 	entro H+6
	<ul style="list-style-type: none"> dispone per il presidio e/o interdizione al traffico dei tratti di viabilità a rischio; 	a ragion veduta
	<ul style="list-style-type: none"> attua ogni altra disposizione prevista nell'ambito delle competenze provinciali, con particolare riferimento alla salvaguardia dell'incolumità delle persone su ponti, strade e altri manufatti di propria competenza. 	a ragion veduta
COMUNI	Ricevuto l'allarme dalla Prefettura: <ul style="list-style-type: none"> attuano con l'opportuna gradualità le predisposizioni per l'operatività delle proprie strutture di protezione civile (polizia municipale, ufficio tecnico comunale, gruppo comunale di protezione civile, volontariato, etc.) sulla base del piano di emergenza comunale predisposto in funzione delle aree a rischio. 	entro H+2

SCHEMA DI INTERVENTO COMUNALE DI PROTEZIONE CIVILE DI
(IN CASO DI EVENTO CALAMITOSO)

ATTIVAZIONI IMMEDIATE DOPO UN EVENTO

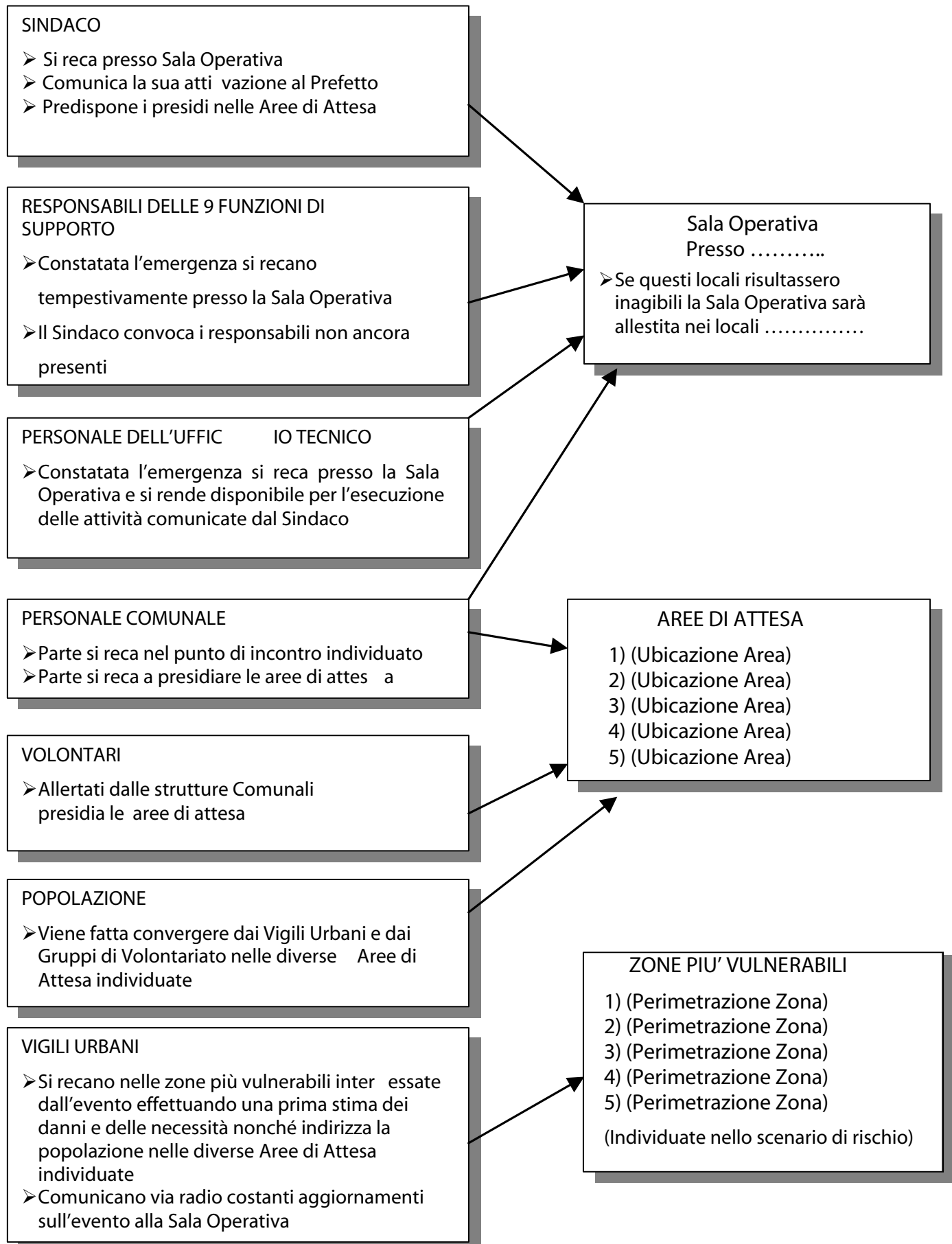

5. EMERGENZA INCENDI BOSCHIVI

5.1. Linee Generali

L'esperienza degli ultimi anni ha dimostrato che l'avvistamento ed un intervento immediato sui focolai di incendio da parte degli stessi avvistatori impedisce il propagarsi delle fiamme.

Nei comuni, pertanto, dove esistono zone boschive di maggiore estensione è necessario che sia allestita una rete di avvistamento e di primissimo intervento sugli incendi boschivi, che ha il compito di rilevare l'insorgenza di focolai di incendi e segnalarli immediatamente ai numeri:

Corpo Forestale dello Stato tel. 0832/397415-318199

Vigili Del Fuoco tel. 115

Ove l'incendio non sia fronteggiabile con il solo intervento del CFS compete al Coordinamento Provinciale di Lecce chiedere rinforzi ai VVF e fare intervenire i gruppi di volontariato di protezione civile per i comuni interessati ed eventualmente dei comuni vicini, ed assumere altre iniziative volte a procurare i mezzi ritenuti idonei quali l'intervento aereo per la gestione degli incendi boschivi.

5.2. Attivazione Centro Operativo Regionale (COR)

La Regione Puglia in concomitanza all'emissione del decreto di dichiarazione del periodo di grave pericolosità per gli incendi boschivi, per l'anno di riferimento, ai sensi della L. n. 47/75, attiva annualmente il Centro Operativo Regionale (COR) presso il Coordinamento Regionale del CFS di Bari, il quale resta operativo 24h, salvo proroghe coi seguenti recapiti telefonici:

tel. 080/5530216-5540392

fax 080/5540392-5538442

Nel periodo luglio-settembre è inoltre attivata una linea speciale di emergenza presso il Corpo Forestale dello Stato con numero

1515

cui possono essere inoltrate a titolo gratuito eventuali segnalazioni di incendio riguardanti tutto il territorio regionale.

5.3. Concorso Aereo nella lotta A.I.B.

Lo Stato e per esso il Dipartimento della Protezione Civile, per l'organizzazione e la gestione del servizio aereo di spegnimento degli incendi boschivi, si avvale del Centro Operativo Aereo Unificato (COAU) secondo le disposizioni impartite con la Direttiva PROCIV A.I.B. - Concorso aereo alla lotta contro gli incendi boschivi.

L'attivazione del dispositivo aereo A.I.B. avviene mediante l'inoltro al COAU della richiesta di concorso aereo A.I.B..

Il principio base dell'organizzazione del concorso aereo, sul quale poggia la strategia di lotta contro gli incendi boschivi deve essere la tempestività nell'avvistamento e nel successivo intervento.

Le segnalazioni dell'avvistamento degli incendi boschivi provengono al 1515 del Corpo Forestale dello Stato e al 115 dei Vigili del Fuoco, da diverse fonti, quali privati cittadini, forze di polizia, organizzazioni varie, velivoli in volo o direttamente dal personale dei Corpi Forestali. In ogni caso esse vengono immediatamente inoltrate alle competenti Stazioni forestali. L'intervento del personale forestale sull'incendio dà origine ad un flusso informativo, che consente ai vari livelli operativi di valutare la situazione, al fine di adottare le opportune misure di intervento e richiedere, eventualmente, il concorso di un mezzo aereo.

I Comandi Stazione del Corpo Forestale dello Stato costituiscono gli organi periferici che normalmente intervengono (in prima istanza) sull'incendio con le forze disponibili locali o inviate in supporto, quali volontari, squadre A.I.B., Vigili del Fuoco, ecc.

La direzione delle operazioni a terra compete all'organo forestale. E' suo compito riferire agli organi superiori circa la situazione dell'incendio e la sua evoluzione, chiedere rinforzi, richiedere l'intervento dei mezzi aerei, fornendo le informazioni previste.

Il Centro Operativo Provinciale (COP), istituito in ambito provinciale presso il Coordinamento Provinciale del Corpo Forestale dello Stato, è l'organo che ha il compito di controllare ed organizzare la gestione di uomini e mezzi, ricevere e vagliare le segnalazioni degli incendi, mantenere il collegamento continuo via radio con il direttore delle operazioni a terra.

Il COP, valutata la pericolosità dell'incendio in base alle informazioni comunicate dal direttore delle operazioni di spegnimento a terra, chiede il concorso aereo al Centro Operativo Regionale (COR), attivato 24 ore su 24 presso la sala operativa del Coordinamento Regionale del Corpo Forestale dello Stato di Bari. In alcune Regioni invia direttamente gli elicotteri per lo spegnimento.

Il COR assume il controllo operativo delle forze, preposte alla salvaguardia del patrimonio boschivo dagli incendi, e coordina gli interventi terrestri, ricevendo e vagliando le informazioni riportate dai rispettivi COP.

Nel caso in cui l'area boscata interessata dal fuoco rientri in uno dei casi riportati nel Mbd. A e non siano disponibili aeromobili regionali, il COR dovrà inoltrare a mezzo fax, richiesta di concorso aereo al COAU per gli aeromobili nazionali.

Qualora la richiesta di intervento aereo venga fatta per più incendi in atto, il COR deve precisare la priorità di intervento ed aggiornarla.

Il COR deve comunicare al COAU le informazioni inerenti l'andamento degli incendi e il momento in cui il concorso da contenimento e/o soppressione, diventa bonifica, per le opportune valutazioni da parte del COAU, e quando l'incendio è sotto controllo e/o spento.

NUMERI TELEFONICI COAU

Coordinatore Ufficio Emergenze 06-6820.376
--

Coordinatore COAU 06-6820.286

SETTORE AEREO	SETTORE METEO
Coordinatore Settore Aereo 06-6820.415	Coordinatore Settore Meteo
Capo Sala 06-6820288	Veglia meteo 06-6820.398
06-68897677	06-6889 7676
Ufficiale C.F.S. 06-6820.289	
06-6889 7678	
06-6889 7679	
Assistente 06-6820.287	

FAX 06-6820.472 06-6889 7754	FAX 06-6820.398
---------------------------------	-----------------

5.4. Procedura per la richiesta di concorso aereo

ORGANISMO	AZIONI DA SVOLGERE	TEMPO MAX
Stazione Forestale	<ul style="list-style-type: none"> ❖ Riceve la segnalazione dell'avvistamento dell'incendio ❖ Accerta l'esistenza dell'incendio ❖ Valuta la necessità di intervento di un mezzo aereo secondo: <ul style="list-style-type: none"> • proporzioni e caratteristiche dell'incendio • pericolosità dell'incendio • orografia • condizioni atmosferiche ❖ Verifica la presenza di ostacoli per il volo a bassa quota e le condizioni di visibilità verticali ed orizzontali ❖ Trasmette con tempestività la richiesta di concorso aereo al COP 	entro 30' dalla segnalazione dell'incendio.
COP (Centro Operativo Provinciale)	<ul style="list-style-type: none"> ❖ Verifica la situazione operativa ed inoltra la richiesta di Concorso aereo al COR secondo i parametri indicati nel Mod. "A". 	Entro 20' dalla ricezione della richiesta inoltrata dalla stazione forestale
COR (Centro Operativo Regionale)	<ul style="list-style-type: none"> ❖ Ricevuta la richiesta valuta le informazioni trasmesse secondo i parametri indicati nel Mod. "A" ❖ Preavvisa al COAU la scheda di richiesta di concorso aereo ❖ Invia al COAU la scheda di richiesta di concorso aereo completa di tutti i dati, indicando la priorità di intervento in caso di più richieste ❖ Segnala tempestivamente a mezzo fax impiego velivoli regionali su incendio boschivo 	Entro 20' dalla ricezione della richiesta inoltrata dal COP
COAU (Centro Operativo Aereo Unificato)	<ul style="list-style-type: none"> ❖ Su preavviso del COR preallerta il reparto di volo presumibilmente interessato ❖ Completa la valutazione della situazione in atto tenendo conto dei criteri generali riportati nel Mod. "B" assegna gli aeromobili e invia, secondo pertinenza, la richiesta di concorso aereo a: <ul style="list-style-type: none"> • COA-COM per gli aeromobili delle forze Armate • COA-URBE per gli elicotteri C.F.S. • VV.F. - Viminale per gli elicotteri VV.F. • S.O.R.E.M. per i Canadair CL 415 • SISAM per i Canadair CL 215 	Entro 20' dalla ricezione della richiesta inoltrata dai COR per gli aeromobili nazionali
S.O.R.E.M. COA-COM SISAM COA-URBE VV.F.- Viminale	<ul style="list-style-type: none"> ❖ Ricevuta la richiesta di concorso aereo emana l'ordine di missione agli aeromobili assegnati e comunica al COAU l'ora di decollo ❖ Assicura il costante controllo tattico della missione in relazione alle esigenze di impiego fornendo le seguenti informazioni, per ciascuna sortita: <ul style="list-style-type: none"> • ora di decollo • ora di ingresso in zona di intervento (IN) • ora di uscita dalla zona di intervento (OUT) • ora e base di atterraggio e/o rifornimento • ore residue di volo 	Immediatamente

5.4.1. Mod. A: Elementi per la valutazione di richiesta di concorso aereo

L'area interessata dal fuoco è:

- ❖ interna e/o limtrofa a parchi nazionali e/o regionali, aree protette sottoposte a tutela ambientale;
- ❖ tale da minacciare strutture abitative o industriali;
- ❖ limtrofa a zone abitate ed altre zone boscate e/o cespugliate con presenza di case e/o altre strutture civili, industriali (i COR dovranno informare i Vigili del Fuoco per le strutture abitative a rischio);
- ❖ interessata da vento per cui la propagazione del fuoco aumenta in modo sensibile a vista;
- ❖ inaccessibile da terra e di particolare pregio (per ostacoli naturali e/o per assenza di strade, per impraticabilità di piste forestali);
- ❖ un giovane rimboscimento;
- ❖ una pineta;
- ❖ un bosco di querce;
- ❖ un'area di macchia mediterranea.

5.4.2. Mod. B: elementi di valutazione per l'assegnazione degli aeromobili in ragione delle priorit  segnalate

1. Tipo di vegetazione;
2. Orografia;
3. Ostacoli volo a bassa quota;
4. Aeromobili presenti in zona;
5. Distanza dell'incendio dalla fonte di approvvigionamento;
6. Situazione operativa in corso;
7. Distanza dell'incendio dalla base di rischiaramento;
8. Distanza dell'incendio dalla base di rifornimento;
9. Ore disponibili per velivolo;
10. Effemeridi.

6. COMPITI DEI PRINCIPALI ENTI COINVOLTI NELL'EMERGENZA INCENDI BOSCHIVI.

6.1. Coordinamento Provinciale del Corpo Forestale Dello Stato

Interviene principalmente in ambito agro-forestale.

Raccoglie le segnalazioni di incendio delle stazioni forestali, ne segue e ne indirizza le attività coordinate dalla sala operativa (h 24).

Nel caso l'incendio non sia fronteggiabile con i mezzi della sola Stazione Forestale competente, dispone il rinforzo con mezzi di altre stazioni o di altri gruppi di intervento, chiede l'intervento dei V.V.F., dispone dell'impiego del mezzo aereo per l'osservazione e la direzione dell'intervento e tramite la Prefettura il concorso delle FF.AA.. Per quest'ultima richiesta il Coordinamento dovrà precisare, a norma del piano Comando Regione Militare Meridionale (CRMME) n. 10203/1/1000 del 29 luglio 1996 Ed. 1994 del CO.RE.MI.ME. di Napoli quanto segue:

- a) consistenza della forza stimata occorrente per il concorso;
- b) mezzi di intervento necessari;
- c) luogo di presentazione della forza;
- d) nome del funzionario responsabile del Coordinamento sul posto;
- e) qualora l'incendio dovesse risultare di grandi proporzioni, non fronteggiabili con i mezzi a terra, richiede, per il tramite del C.O.R. di Bari, l'intervento aereo, da parte del COAU Dipartimento Protezione Civile;
- f) più in generale, assume la gestione e la responsabilità tecnica del coordinamento delle opere di spegnimento degli incendi boschivi e promuove altre iniziative volte a procurare i mezzi ritenuti idonei.

6.2. Stazioni Forestali

Le Stazioni Forestali tengono pronto ad operare il gruppo di intervento costituito presso la Stazione curandone l'addestramento.

Eseguono saltuarie ispezioni a posti di avvistamento ricadenti nella propria giurisdizione.

In caso di incendio:

- ❖ dispongono l'immediato avvio del gruppo di intervento sul luogo dell'incendio munito dei necessari mezzi di spegnimento;

- ❖ avvertono immediatamente dell'incendio insorto il Coordinamento Provinciale di Lecce, dando tutte le indicazioni possibili;

- ❖ segnalano subito l'incendio insorto anche al competente posto di Polizia di Stato;

- ❖ assumono la gestione di tutte le iniziative tecniche delle operazioni di spegnimento.

6.3. Vigili del Fuoco

Intervengono principalmente in ambito urbano-forestale.

Il Comando provinciale del Corpo Nazionale dei Vigili del Fuoco interviene nelle zone colpite con materiali e mezzi disponibili, attuando le operazioni di emergenza previe intese con le autorità competenti.

Premesso che compete al Coordinamento Provinciale di Lecce del Corpo Forestale dello Stato chiedere il concorso dei V.V.F., una volta ricevuta tale richiesta avvia subito sul posto i mezzi che appaiono più adeguati a fronteggiare la situazione, attivando nei congrui casi i dipendenti distaccamenti.

Adotta subito ogni possibile iniziativa di competenza in rapporto al carattere ed alle dimensioni dell'incendio in atto, tutelando l'incolumità delle persone e la salvaguardia degli immobili.

6.4. Forze dell'Ordine

6.4.1. Questura

Ricevuta dal Coordinamento C.F.S. la segnalazione di incendio in atto, dispone che un individuato funzionario si mantenga in contatto costante con il Coordinamento per seguire lo sviluppo della situazione.

In caso di necessità, contatta la Polizia Stradale, affinché attui i dispositivi di emergenza, volti a disciplinare (anche a largo raggio, se occorre) il traffico, in modo tale da assicurare la sicurezza della circolazione e l'agevole afflusso e deflusso dei mezzi di soccorso.

Se necessario, rinforza i servizi di sicurezza e di ordine nella zona dell'incendio, se quelli locali non appaiono adeguati.

Tiene informata la Prefettura degli elementi di rilievo intorno all'incendio insorto.

6.4.2. Stazione Carabinieri e Uffici Distaccamento di Polizia di Stato

Questi ricevuta la notizia di un incendio boschivo avvertono la Stazione Forestale (se questa non ne fosse a conoscenza), il Sindaco del Comune ed il proprio ufficio gerarchicamente superiore.

Distaccano subito nella zona dell'incendio un automezzo munito di apparato radio e facilitano con questo anche il collegamento tra il personale della Forestale, operante in zona, e gli organi del capoluogo e dei V.V.F..

Con il concorso della Polizia Municipale e del Volontariato di Protezione Civile locale allestiscono un servizio d'ordine nella zona dell'incendio e di disciplina del traffico locale, in modo che la circolazione delle persone e degli autoveicoli non abbia a subire danni ovvero ostacoli il movimento dei mezzi di spegnimento e di soccorso.

Offrono ogni altro possibile contributo locale alle opere di spegnimento e di soccorso in genere (es: il reperimento di autoambulanze, di mezzi da trasporto, l'allertamento di ospedali, ecc.).

6.5. Forze Armate

Comando Provinciale Scuola Di Carrismo

Compete alla Prefettura chiedere il concorso delle FF.AA.

- a) Richiesta: questa deve essere inoltrata dal Prefetto o da altra Autorità di Governo, preposta alla gestione dell'emergenza, ai rispettivi Comandi Operativi Territoriali (COT) o Comandi Militari Provinciali o direttamente ai Comandi Militari di Presidio (CMP);
- b) Concessione/concorso: il Presidio Militare interessato dai Comandi Operativi Territoriali o dai CMP competenti per territorio o direttamente dalla Prefettura per l'intervento dovrà:
 - prevedere, a premessa dell'intervento, l'invio sul luogo dell'incendio di un ufficiale il quale:
 - prenderà contatto con il funzionario responsabile per conoscere le modalità di impiego del reparto richiesto;
 - accerterà la fattibilità dell'intervento militare;
 - farà conoscere gli esiti al termine dell'attività.
- c) Esigenze connesse con il salvataggio di vite umane Nei casi di particolare gravità è data facoltà a tutti i Comandanti, a qualsiasi livello, di disporre l'intervento immediato di iniziativa.

7. ATTIVITÀ PREPARATORIA E PROCEDURE D' INTERVENTO.

7.1. Comuni

LIVELLO	ATTIVITÀ
COMUNALE	<p>1. Attività di prevenzione</p> <ul style="list-style-type: none"> • Il Sindaco, nei boschi e foreste di proprietà comunale e in quelle regionali di cui risulti affidatario, provvede alle seguenti attività di previsione e prevenzione: • l'organizzazione di un sistema adeguato di vigilanza del territorio; • l'autorizzazione, secondo l'indicazione dei piani e compatibilmente con lo stato di salute dei boschi, della immissione di bestiame bovino ovino e suino nei boschi al fine di utilizzarne le risorse foraggiere e di conseguire la spontanea ripulitura dei boschi; • le opere colturali di manutenzione dei soprassuoli boschivi e le periodiche ripuliture delle scarpate delle strade di accesso e di attraversamento delle zone boscate; • la realizzazione di viali frangifuoco di qualsiasi tipo anche se ottenuti mediante l'impiego di prodotti chimici; • la realizzazione di serbatoi d'acqua, invasi, canalizzazioni, condutture fisse e mobili nonché pompe e motori e impianti di sollevamento d'acqua; • la realizzazione di torri e altri posti di avvistamento con le relative attrezzature; • la dotazione di apparecchi di segnalazione e di comunicazione, fissi e mobili; • la dotazione dei mezzi di trasporto necessari; • la formazione e l'addestramento di squadre di volontari di pronto intervento ivi compresi i vigili volontari del fuoco; • ogni altra attrezzatura e mezzo idoneo. <p>I comuni devono inoltre provvedere, entro 90 giorni dall'approvazione del Piano regionale di previsione, prevenzione e lotta attiva agli incendi boschivi, a censire, tramite apposito catasto, i soprassuoli già percorsi dal fuoco nell'ultimo quinquennio, avvalendosi anche dei rilievi effettuati dal Corpo Forestale dello Stato; il catasto è aggiornato annualmente (art. 10, c.2 L.353/2000)</p> <p>2. Attività in emergenza</p> <ul style="list-style-type: none"> • In caso di emergenza il Sindaco (o il suo sostituto): • Chiede l'intervento delle squadre antincendio comunali, dei Vigili del Fuoco e del Corpo Forestale dello Stato; • durante l'incendio garantisce la permanenza della Polizia Municipale e dei Tecnici del Comune e l'applicazione, di intesa con le locali Forze dell'Ordine (CC.-P.S.-ecc.), delle urgenti misure di regolamentazione del traffico locale, in relazione alla zona interessata dall'incendio; • dota le squadre di Volontariato di Protezione Civile dei mezzi necessari per intervenire sugli incendi; • nel caso di incendio, dette squadre, su chiamata della Polizia Municipale, intervengono immediatamente, ponendosi al servizio e seguendo le direttive del Funzionario del C.F.S. che dirige le operazioni di spegnimento; • nel caso di dichiarazione di ALLARME, il sindaco notizia alla Prefettura per la costituzione del Centro Operativo Misto (C.O.M.).

7.2. Prefettura Lecce

LIVELLO	ATTIVITÀ
COMUNALE E SOVRACOMUNALE	<p>1. Attività in emergenza¹ Il Prefetto, in caso di allarme:</p> <ul style="list-style-type: none"> riceve e valuta le richieste di intervento delle FF.AA. fatta dal Coordinamento C.F.S. e, a sua volta, le trasmette al Comando Regione Militare Meridionale; si tiene in contatto con la zona dell'incendio per seguire l'evolversi della situazione; sviluppa ogni azione, perchè l'intervento risulti adeguato alla situazione da fronteggiare.

7.3. Provincia Lecce

LIVELLO	ATTIVITÀ
PROVINCIALE	<p>1. Attività di prevenzione La Provincia:</p> <ul style="list-style-type: none"> nell'ambito delle attività di prevenzione, redige il programma di previsione e prevenzione ed il piano di emergenza antincendi boschivi; nell'ambito delle attività vigilanza e controllo del territorio, può organizzare i voli di avvistamento antincendio boschivo per i mesi estivi in stretta collaborazione con il C.F.S.; nei boschi e foreste di proprietà provinciale e in quelle regionali di cui risulti affidataria, provvede alle seguenti attività di previsione e prevenzione: <ul style="list-style-type: none"> l'organizzazione di un sistema adeguato di vigilanza del territorio l'autorizzazione, secondo l'indicazione dei piani e compatibilmente con lo stato di salute dei boschi, della immissione di bestiame bovino ovino e suino nei boschi al fine di utilizzarne le risorse foraggiere e di conseguire la spontanea ripulitura dei boschi le opere culturali di manutenzione dei soprassuoli boschivi e le periodiche ripuliture delle scarpate delle strade di accesso e di attraversamento delle zone boscate la realizzazione di viali frangifuoco di qualsiasi tipo anche se ottenuti mediante l'impiego di prodotti chimici la realizzazione di serbatoi d'acqua, invasi, canalizzazioni, condutture fisse e mobili nonchè pompe e motori e impianti di sollevamento d'acqua le torri e altri posti di avvistamento e le relative attrezzature la dotazione di apparecchi di segnalazione e di comunicazione, fissi e mobili la dotazione dei mezzi di trasporto necessari la formazione e l'addestramento di squadre di volontari di pronto intervento ivi compresi i vigili volontari del fuoco ogni altra attrezzatura e mezzo idoneo

7.4. Regione Puglia

LIVELLO	ATTIVITÀ
REGIONALE	<p>1. Attività preparatoria La Regione:</p> <ul style="list-style-type: none"> redige i piani regionali e interregionali di difesa e conservazione del patrimonio boschivo; promuove attività informative formative della comunità regionale disciplina gli interventi per l'organizzazione e l'utilizzo del volontariato in ambito regionale <p>Nei boschi e foreste regionali non dati in affidamento ad alcun Ente la regione provvede direttamente alle attività di previsione e prevenzione innanzi richiamate</p> <p>2. attività di emergenza ai sensi dell'art. 11 della L.R.P. n° 18 del 30.11.2000 provvede a:</p> <ul style="list-style-type: none"> coordinare le attività di spegnimento degli incendi boschivi affidate ai soggetti dell'autonomia locale e ad enti e istituzioni pubbliche e private, eccettuate le attività di spegnimento con mezzi aerei in dotazione dello Stato

8. LE RISORSE UMANE

8.1. Gli Enti da allertare in caso di emergenza

8.1.1. Ambito provinciale

ENTI (da allertare secondo le esigenze)	IMPIEGO	TELEFONO utenze in grassetto operative h 24	FAX utenze in grassetto operative h 24
PREFETTURA LECCE	coordinamento dell'emergenza in ambito provinciale	0832 6931	0832 693666
VIGILI DEL FUOCO Comando Provinciale Lecce V.V.F. Maglie distaccamento V.V.F. Tricase distaccamento V.V.F. Gallipoli distaccamento V.V.F. Ugento distaccamento V.V.F.F. Volontari	interventi operativi tecnici spegnimento incendi in ambito urbano - forestale	115 0832/223311 0836/428715 0833/545353 0833/202222 0833/556013	0832/350016
CORPO FORESTALE DELLO STATO Coordinamento provinciale Distaccamento di Gallipoli Distaccamento di Otranto Distaccamento di San Cataldo Distaccamento di Tricase	Interventi operativi Spegnimento incendi in ambito agro-forestale	1515 0832/397415 0833/266292 0836/801025 0832/650009 0833/545859	0832/318199
QUESTURA Comando Provinciale Lecce Stazione di Galatina Stazione di Gallipoli Stazione di Nardò Stazione di Taurisano	interventi operativi, concorso reparti	113 0832/6911 0836/638211 0833/267711 0833/870211 0833/626211	0832/691777 0836/638231 0833/267731 0833/870231 0833/626231
Polizia Stradale Lecce Polizia Stradale Maglie	interventi operativi, viabilità, trasporti urgenti via terra	0832/453411 0836/487711	
Polizia Ferroviaria Lecce	controllo rete ferroviaria	0832/309019	
Polizia Marittima Otranto	interventi operativi, concorso reparti	0836/805511	0836/805531
CARABINIERI Comando Provinciale Compagnia di Tricase Compagnia di Gallipoli Compagnia di Casarano Compagnia di Maglie Compagnia di Campi Salentina	interventi operativi, concorso reparti	112 0833/311011 0833/544010 0833/266190 0833/502109 0836/421310 0832/791010	
GUARDIA DI FINANZA Gruppo di Lecce Compagnia di Gallipoli Compagnia di Otranto	Interventi operativi, concorso reparti	117 0832/309918 0832/301106 0833/266112 0836/804421	
PROVINCIA DI LECCE PROTEZIONE CIVILE	Funzioni di supporto in seno al Centro Coordinamento Soccorso presso la Prefettura di Lecce Allertamento squadre di pronta reperibilità Ufficio tecnico	335-7838518 335-7838519	
CAPITANERIA	Soccorso in mare	803.116	
CAPITANERIA DI PORTO GALLIPOLI	Controllo demanio marittimo	0833/266862	
CAPITANERIA DI PORTO OTRANTO	Interventi via mare	0836/801073	

COMUNE DI LECCE PROTEZIONE CIVILE	Allertamento associazioni di volontariato; allertamento squadre di pronta reperibilità Ufficio tecnico	0832/257091 0832/277852 0832/248611	
--	--	---	--

ENTI (da allertare secondo le esigenze)	IMPIEGO	TELEFONO utenze in grassetto operative h 24	FAX utenze in grassetto operative h 24
ENTI VOLONTARI			
AERoclub D'ITALIA C.N.S.A.S. Corpo Nazionale Soccorso Alpino e Speleologico Delegazione speleologica Puglia Basilicata Calabria - Nardò	Interventi via aerea Interventi soccorso	0832/3170001 337/877929	0832/3170001 0833/871635
CROCE ROSSA ITALIANA COMITATO PROVINCIALE A.R.I.-ASSOCIAZIONE RADIOAMATORI ITALIANI SEZIONE DI LECCE	Trasporto infermi, assistenza socio-sanitaria pronto soccorso volontari Radioamatori	0832/351966 0832/359463 0832/668405 348/7085980 0832/83456	0832/668405
F.I.R.-C.B./S.E.R. FEDERAZIONE ITALIANA RICETRASMISSIONI C.B. STRUTTURA PROVINCIALE	Utenti banda cittadina/radioamatori		

AGRICOLTURA ED ACQUE PUBBLICHE			
REGIONE PUGLIA GENIO CIVILE	Edilizia ed acque pubbliche, agricoltura	0832/373111	
CONSORZIO "UGENTO LI FOGGI"	Vigilanza livelli idrometrici	0832/318142	
CONSORZIO "ARNEO"	Vigilanza livelli idrometrici	0833/572222	
CONSORZIO AGRARIO PROV.LE DI LECCE	Agricoltura	0832/241461	

VIABILITA' E TRASPORTI			
ANAS	Ripristino viabilità strade e autostrade	0832/276311	0832/276333
A.C.I. AUTOMOBILE CLUB D'ITALIA	soccorso stradale	803.116	
FERROVIE DELLO STATO DI LECCE	riattivazione linee ferroviarie, vagoni ricovero scalo merci biglietteria	848 888088	
FERROVIE DEL SUD EST	riattivazione linee ferroviarie, vagoni ricovero biglietteria	0832/668111	
PROVINCIA DI LECCE	ripristino strade provinciali	0832/6831	0832/331002

SERVIZI SANITARI			
A.U.S.L. DELLA PROVINCIA DI LECCE A.U.S.L. DELLA PROVINCIA DI LECCE A.U.S.L. LE/1 A.U.S.L. LE/2	Pronto soccorso igiene pubblica, assistenza sanitaria e veterinaria pronto soccorso	118 0832/215111 0836/4201	0832/215648 0836/484647
PRESIDIO MULTIZONALE DI PREVENZIONE	Settore impiantistico-antinfortunistico Settore chimico-ambientale Settore fisico-ambientale Settore microbiotossicologico	0832/215371 0832/342578 0832/343568 0832/215505 0832/342736 0832/215506-07	

ENTI (da allertare secondo le esigenze)	IMPIEGO	TELEFONO utenze in grassetto operative h 24	FAX utenze in grassetto operative h 24
PRESIDI OSPEDALIERI			
OSPEDALE CIVILE LECCE VITO FAZZI		0832/661111	
Camera iperbarica		0832/661285	
Centro antiveleni		0832/661725	
Centro di rianimazione		0832/661374	
Pronto Soccorso		0832/661403	
OSPEDALE CIVILE CAMPI SALENTINA		0832/790111	
OSPEDALE CIVILE SAN CESARIO		0832/215111	
OSPEDALE CIVILE COPERTINO		0832/936111	
OSPEDALE CIVILE GALATINA		0836/529111	
OSPEDALE CIVILE NARDO'		0833/568111	
OSPEDALE CIVILE MAGLIE		0836/420111	
OSPEDALE CIVILE SCORRANO		0836/420111	
OSPEDALE CIVILE POGGIARDO		0836/908111	
OSPEDALE CIVILE CASARANO		0833/508111	
OSPEDALE CIVILE GAGLIANO		0833/5401	
OSPEDALE CIVILE GALLIPOLI		0833/270111	
OSPEDALE TRICASE		0833/544104	
CLINICHE PRIVATE			
Casa di Cura Città di Lecce Lecce		0832/229111	
Casa di Cura Petrucciani Lecce		0832/448111	
Casa di Cura Villa Bianca Lecce		0832/342677	0832/391773
Casa di Cura Villaverde Lecce		0832/351920	0832/351920
Clinica S.Francesco Galatina		0836/562046	

SERVIZI ESSENZIALI			
ENEL S.p.A.	Riattivazione linee elettriche Segnalazione guasti	0832/447111	0832/447533
POSTE ITALIANE S.p.A.	Servizio postale e telegrafico	0832/274111	0832/274021
TELECOM SPA	Rete di telefonia fissa e mobile	0832/6861	
A.Q.P. Acquedotto Pugliese	fornitura acqua potabile Comuni	0832/351574	0832/351910
SNAM S.p.A. Centro Manutenzione Metanodotti Brindisi	metanodotti nella provincia di Lecce manutenzione e pronto intervento	0831/572004	
MASS-MEDIA (v. oltre)	comunicati stampa avvisi alla popolazione		

8.1.2. Ambito regionale.

ENTI da allertare secondo le esigenze	IMPIEGO	TELEFONO utenze in grassetto operative h 24	FAX utenze in grassetto operative h 24	
Regione Puglia Protezione Civile	coordinamento regionale interventi e soccorsi	080/5617118 080/5046761	080/5041021	
Prefettura Bari	Coordinamento dell'emergenza in ambito provinciale	080/5293111	080/5293198	
Prefettura Brindisi		0831/5761	0831/576666	
Prefettura Taranto		099/995591	099/4545666	
Prefettura Foggia		0881/89911	0881/722321	
Vigili Del Fuoco Ispettorato Interregionale per la Puglia e la Basilicata - Bari	concorso colonne mobili, elicotteri	080/5541591		
Vigili Del Fuoco Comando Provinciale Lecce	interventi urgenti	0832/350016 0832/223311		
Vigili Del Fuoco Comando Provinciale Taranto		099/7395111		
Vigili Del Fuoco Comando Provinciale Brindisi		0831/451690		
Vigili Del Fuoco Comando Provinciale Bari		080/5541904		
Vigili Del Fuoco Comando Provinciale Foggia		0881/309011		
Corpo Forestale Dello Stato – Bari		coordinamento regionale interventi operativi	1515 080/5530216	
Corpo Forestale Dello Stato – Centro Operativo Bari	080/5405163		080/5538442	
Corpo Forestale Dello Stato - Coordinamento Reg.	080/5581033			
Corpo Forestale Dello Stato – Coordinamento Provinciale Bari	080/5583337			
Corpo Forestale Dello Stato – Coordinamento Provinciale Taranto	099/330471			
Corpo Forestale Dello Stato – Coordinamento Provinciale Brindisi	0831/412452			
Corpo Forestale Dello Stato – Coordinamento Provinciale Foggia	0881/694969			
Corpo Forestale Dello Stato – Coordinamento Provinciale Lecce	0832/397415			
Polizia Stradale Centro Operativo Lecce	controllo viabilità stradale		0832/453411 0836/487711	
Polizia Stradale Maglie				
Polizia Di Stato Lecce	Interventi operativi, concorso reparti	0832/6911	0832/691777	
Polizia Ferroviaria Lecce	controllo rete ferroviaria, interventi operativi	0832/309019		
Nucleo Carabinieri Subacquei Taranto	Interventi operativi, concorso reparti	099/772406		
Nucleo Carabinieri Subacquei Napoli		081/5485842		
Comando Prov.Le Carabinieri Bari		080/5451111		
Comando Prov.Le Carabinieri Brindisi		0831/528911		
Comando Prov.Le Carabinieri Foggia		0881/634444-5		
Comando Prov.Le Carabinieri Taranto		099/7353036		
Comando Regione Carabinieri Puglia		concorso elicotteri	080/5586871	
Comando Regione Militare Meridionale Napoli		concorso reparti	081/7043111 081/7640773	
2° Comando Delle Forze Di Difesa Napoli		081/6079111		
Comando Militare Regionale Puglia		080/5240076		
Comando Brigata Pinerolo Bari		080/5793872 080/5778853		
Comando Terza Regione Aerea Bari	concorso elicotteri, aerei e reparti	080/5550111		
Aeronautica Militare Brindisi		0831/412163 0831/418060		
Aeroporto Militare Brindisi		0831/4191		
Aeroporto Civile Brindisi		0831/416511		
Capitaneria Di Porto Di Brindisi		0831/521022		
Provveditorato Regionale Opere Pubbliche Lecce	Interventi urgenti v. piano di reperibilità	0832/373111		
ENTI da allertare secondo le esigenze	IMPIEGO	TELEFONO utenze in grassetto operative h 24	FAX utenze in grassetto operative h 24	

ENTI VOLONTARI			
Croce Rossa Italiana Comitato Regionale Bari	Trasporto infermi, assistenza socio-sanitaria, pronto soccorso, volontari	080/5788046-47	080/5788039
A.N.P.A.S. Associazione Nazionale Pubbliche Assistenze		099/5330177	1782257156
VIABILITA' E TRASPORTI			
Ferrovie Dello Stato Bari	interventi di emergenza Coord. Movimento Coord. Esercizio Infrastrutture	080/5232763 080/5232772 080/5232887	
A.N.A.S. Bari Compartimento Viabilita'	ripristino strade statali mezzi sgombroneve, case cantoniere	080/5013400	
SERVIZI ESSENZIALI			
ENEL S.P.A. BARI	riattivazione linee elettriche	080/5559481 080/5559489 080/5559497	
TELECOM ITALIA PROTEZIONE CIVILE	riattivazione linee telefoniche	080/5081111 081/7221111	081/7223465 081/7223464
T.I.M. TELECOM ITALIA MOBILE BARI	telefonia mobile attivazione ponti radio	080/5239123 080/5239128 080/5239130	
INFOSTRADA BARI		080/5744508 080/5744527	
WIND BARI		080/5227173 080/5533944	
SERVIZI SANITARI			
P.M.P. Bari	u.o. n.1 medico-micrografica e tossicologica u.o. n.2 chimica (sostanze chimiche pericolose) CRR controllo radiometrico (emergenza nucleare)	080/5583524 (settore chimico) 080/5844204 (settore fisico)	
Servizio Igiene Pubblica Azienda Sanitaria Locale Bari	assistenza sanitaria, problemi di igiene pubblica, attivazione di strutture ospedaliere e ambulanze reperibilità	080/5744176	
Servizio Veterinario Azienda Sanitaria Locale Bari	controllo e assistenza veterinaria	080/5530563	
Istituto Superiore Prevenzione E Sicurezza Lavoro - Bari	controlli operativi su sicurezza e salute lavoratori su luogo di lavoro	080/5232660 080/5237363	
Ispettorato Provinciale Del Lavoro - Bari	controlli sanitari		
A.N.P.A.S.-Associazione Nazionale Pubbliche Assistenze - Bari	interventi di emergenza sanitaria	080/5331768 080/5331771	080/5331768
Elisoccorso Sanitario Centrale Operativa Bari: Ospedale Di Triggiano Centrale Operativa Foggia: Presidio Ospedaliero Vieste	Interventi di emergenza sanitaria	080/4680381 800-4680300 0884/711214-31	080/4680381 0884/711205
Camere Iperbariche Impianti Militari: Nucleo S.D.A.I. Arsenale M.M. Brindisi Nucleo S.D.A.I. Taranto		831-5931 303 099-3451 250 3721	
Camere Iperbariche Impianti Civili: Lecce Ospedale Vito Fazzi Lecce Nike Gallipoli Ospedale Civile		0832/6851 285 374 0832/351005 0833/266158	
Centri Grandi Ustionati: Ospedale Consorziale Policlinico Bari		080/5473111 080/5473341	080/5478759
Ospedale Di Summa Brindisi		0831/510334 0831/537111	0831/522097
Centro Antiveneni: Ospedale Vito Fazzi Lecce		0832/351105	0832/665291

8.1.3. Ambito nazionale e internazionale.

AMBITO NAZIONALE E INTERNAZIONALE			
ENTIS da allertare secondo le esigenze	IMPIEGO	TELEFONO utenze in grassetto operative h 24	FAX utenze in grassetto operative h 24
DIPARTIMENTO PROTEZIONE CIVILE ROMA UFFICIO EMERGENZE IN MARE UFFICIO EMERGENZE OPERE PUBBLICHE SALA OPERATIVA		06/68201 06/67791 06/68202321 06/68202307 06/68202442 06/68202362	06/68202360 06/68202236 06/68897752
MINISTERO DELL'INTERNO DIREZIONE GENERALE PROTEZIONE CIVILE E SERVIZI ANTINCENDI ROMA	centralino sala operativa sala operativa	06-4651 06-465 25582 06/46536290 06/4817317 06/483525	06-481 4695 06/4747848
DIPARTIMENTO SERVIZI TECNICI NAZIONALI – ROMA	Servizio geologico, idrografico, mareografico, dighe e sismico Centralino Sala operativa Sala operativa	06/44441 06-446 6420 06- 444 42465	
ISTITUTO NAZIONALE DI GEOFISICA – ROMA	sala operativa – rilevazione eventi sismici	06/6518601	06/5041181
A.N.P.A. AGENZIA NAZIONALE PER LA PROTEZIONE DELL'AMBIENTE	emergenza nucleare	06/50072883	
ISTITUTO SUPERIORE DI SANITÀ ROMA	emergenza nucleare	06-49901	06-4938 7118
CENTRO NAZIONALE METEOROLOGIA E CLIMATOLOGIA	Previsioni e analisi meteorologiche	06/91293231	06/91293254
ISTITUTO SVIZZERO DI METEOROLOGIA	previsioni meteo in ambito europeo	0041-91 162	

8.1.4. Mass-Media.

MASS-MEDIA		
TESTATA	TELEFONO	FAX
GAZZETTA DEL MEZZOGIORNO	0832/312887	0832/312888
QUOTIDIANO	0832/338209	0832/338224
LECCESERA	0832/332701	0832/332798
TELENORBA	0832/247003	0832/309420
RAI 3	0832/249458	0832/249458
TELERAMA	0832/2101	0832/210255
CANALE 8	0832/311410	0832/311459
CANALE 10	0832/331757	0832/331761
VIDEOSALENTO	0833/578091	0833/578091
RADIO QUEEN	0832/308404	
RADIORAMA	0832/210255	

8.2. *Gli Ordini Professionali.*

Ordine	Indirizzo sede	Tel.	Fax	E-mail
Ordine dei Dottori Agronomi e dei Dottori Forestali della Provincia di Lecce	Via Capitano Ritucci, 41 LE	0832.346996	0832.346996	
Ordine degli Avvocati di Lecce	Palazzo di Giustizia, Viale M.De Pietro, 3 LE	0832.301907 0832.241446	0832.331954	
Ordine dei Dottori Commercialisti per la circoscrizione del Tribunale di Lecce	Via Imbriani, 30 LE	0832.315965	0832.310105	odclecce@tin.it
Ordine dei Farmacisti della Provincia di Lecce	Via F.Scarpa, 18 LE	0832.372253 0832.312496	0832.372253	Ord.farm@mail4.clio.it
Collegio Infermieri Professionali, assistenti sanitari, vigilatrici d'infanzia - IPASVI	Via Redipuglia LE	0832.300508		
Ordine degli Ingegneri	Viale Brindisi, 23 LE	0832.24547		
Ordine dei Medici Chirurghi e degli Odontoiatri della Provincia di Lecce	Via Nazario Sauro, 31 LE	0832.317152	0832.318359	
Ordine dei Medici Veterinari della Provincia di Lecce	Via Capitano Ritucci, 41 LE	0832.346996		
Consiglio Notarile di Lecce	Viale Lo Re, 6 LE	0832.306863	0832.306181	
Ordine degli Odontoiatri	Via N.Sauro, 31 LE	0832.317152	0832.318359	uxpep@tin.it
Collegio dei Periti Agrari della Provincia di Lecce	Via Capitano Ritucci, 41 LE	0832.346996	0832.346996	
Collegio dei Periti industriali della Provincia di Lecce	Via Bonaventura Mozzarella, 27 LE	0832.343029		
Ordine dei Chimici delle Province di Lecce e Brindisi	Via Capitano Ritucci, 41 LE	0832.346996		
Collegio dei Ragionieri Economisti d'impresa "Luigi Mariano" per la circoscrizione del Tribunale di Lecce	Via Cesare Battisti, 46 LE	0832.458142	0832.458142	
Ordine degli Architetti	Via Lupiae, 5 LE	0832.316128		
Ordine dei Biologi	Via Costadura, 47 LE	0832.241057		

8.3. Pronta reperibilità Ufficio Protezione Civile Provincia di Lecce.

Personale Pronta Reperibilità	Telefono
Geom. Scarcella Luigi	335-7838518 - 335-7838519 - 0832-683621
Rag. Candido Giorgio	335-7838518 - 335-7838519 - 0832-683706
Geom. Rausa Antonio	335-7838518 - 335-7838519 - 0832-683624
Ing. Livello Leonardo	335-7838518 - 335-7838519 - 0832-683804
Dott. Treglia Maurizio	335-7838518 - 335-7838519 - 0832-683705
Geom. Colella Lucio	335-7838518 - 335-7838519 - 0832-683699
Sig. Monte Franco	335-7838518 - 335-7838519 - 0832-683753
Dott.ssa Tempesta Paola	335-7838518 - 335-7838519 - 0832-683809

8.4. I Capi Squadra di Pronta reperibilità Ufficio Tecnico Provincia di Lecce.

Caposquadra	Telefono
Geom. Cozza Francesco	339/3599135 - 0836/909600 - 0836/901216
Ing. Tommasi Luigi	347/6273385 - 328/7177884 - 0832/347802
Geom. Agostini Carlo	333/8373055 - 360/657722 - 0832/949620
Geom. Astore Silvio	328/9327771 - 0836/909296 - 0836/909282
Geom. Bagnato Mario	349/0729788 - 333/3658649 - 0833/594901
Geom. Barriera Franco	347/4107674 - 333/4793590 - 0832/650623
Geom. Caputo Antonio	0832/623733 - 348/7338075 - 349/4222750
Geom. Ciccarese Carlo	333/7185673 - 347/1439376 - 0832/611982
Geom. Ciullo Giovanni	347/7018980 - 0833/752085
Geom. De Giorgi Giancarlo	338/4862447 - 347/5151146 - 0832/612493
Geom. De Iaco Alfredo	338/9594324 - 0832/639508 - 0832/631037
Geom. De Nigris Donato	340/3300927 - 368/3606976 - 0832/755057
Geom. Greco Massimo	328/2648212 - 0832/823009
Geom. Leo Cosimo	339/2839820 - 0833/231696 - 349/4219081
Geom. Leuzzi Cosimo	333/6773990 - 0832/733107 - 0832/731245
Geom. Pepe Fiorentino	340/5737389 - 0832/350159 - 0832/359686
Geom. Piccinno Agostino	333/2624261 - 0836/600182 - 320/2348237
Geom. Presicce Lucio	339/4587185 - 0836/465169 - 333/2405800
Geom. Rausa Antonio	338/2742901 - 0836/466159 - 340/4742693
Geom. Silipo Francesco	338/3625553 - 0832/365268 - 0832/301376
Geom. Stapano Roberto	338/7485814 - 0833/865115 - 328/3545154
Geom. Ruggeri Marco	339/4513653 - 328/8917974 - 0836/818403
Geom. Pati Raffaele	329/8035418 - 0832/351521

N.B. Il Caposquadra di turno avrà cura di interessare, sollecitando la squadra addetta alla pronta reperibilità.

8.5. Le squadre di pronto intervento comunali.

COMUNE	PERSONALE PRONTA REPERIBILITA'	TELEFONO
Acquarica del Capo	Geom. Vito Romano Dir. Ufficio Tecnico	Uff. 0833/721106 Ab. 0833/721043 Cell. 347/9302192
	Sig. Luigi Palese Impiegato Ufficio Tecnico	Uff. 0833/721106 Ab. 0833/721212 Cell. 349/7803065
	Sig. Enzo Sancesario Impiegato Ufficio Tecnico	Uff. 0833/721106 Ab. 0833/722232
Alessano		
Alezio	Comandante VV.UU. Dirigente Ufficio Tecnico	0833-281191-63176-329/7508041 0833/281048-913218-348/7644872
Alliste	Uffici Comunali Fax	0833/584332 0833583917
Andrano	Geom. Antonio Andrea Urso	Cell. 347/5538172
Aradeo		
Arnesano	Geom. Giuseppe Caione Resp. Uff. Tecn.	Cell. 348/6719921-0832/323813-731388
	Ten. Mario Petrelli Com.te Polizia Municipale	Cell. 348/6719913-0832/326370-326329
Bagnolo del Salento	Uffici Comunali Fax	0836/318005 – 318068 0836/318808
Botrugno		
Calimera		
Campi Salentina	Ing. Antonio Ferendeles	Uff. 0832/791014 Ab. 0832/791591
	Geom. Antonio Serio	Uff. 0832/701014 Ab. 0832/792187
Cannole	Ufficio Tecnico e Polizia Municipale	Uff. 0836/318007
	Comune	Uff. 0836/318621 Fax 0836/318954
Caprarica di Lecce		
Carmiano	Ing. Vito Spedicato Responsabile Ufficio Tecnico	Cell. 348/6012942 Fax 0832/602178
	Geom. Ermenegildo Mazzotta	Cell. 348/6012942
	Geom. Antonio Serio	
	Giovanni D'Arpa	
	Salvatore Tarantini	
Carpignano Salentino		
Casarano		
Castrì di Lecce	Geom. Salvatore Calò	Tel. 0832/822059 Cell. 339/2342233
	Sig. Cosimo Pellè	Tel. 0832/826263
	Vigile Urbano Antonio Capone	Tel. 0832/822146 Cell. 368/7721294
	Vigile Urbano Luigi Pellè	Te. 0832/822041
Castrignano dei Greci	Ten. Vito Spedicato Com.te Polizia Municipale	0836/587203-583086-329/3173434-3173433 368/3774404 0836/583431/583216-329/3173432
	Geom. Salvatore Stomeo Dir. Uff. Tecnico	
Castrignano del Capo	Com. Polizia Municipale	329/3178272 – 0833/751216
	Vice Com. Polizia Municipale	329/3178283
	Ingegnere Comunale	329/4207070
	Architetto Comunale	347/4080779
Castro	Uffici Comunali	0836/947005
	Fax	0836943896
Cavallino		

COMUNE	PERSONALE PRONTA REPERIBILITA'	TELEFONO
Collepasso	Geom. Orazio Antonaci	Uff. 0833/346836 Ab. 0833/345403
	Geom. Raffaele De Benedetto	Uff. 0833/346836 Ab. 0833/345478
	Com. VV.UU. Antonio Malerba	Uff. 0833/345686 Ab. 0833/345518
	Alberto Verardi Vice Com. VV.UU.	Uff. 0833/346836 Ab. 0833/345260
	Cosimo Rossetti Resp. Ass.Vol. Prot. Civile	Uff. 0833/345994 Cell. 360/887863
	Sig. Alberto Marrocco	Ab. 0833/341226 Cell. 368/7867441
	Sig. Paolo Intonaci Oper. Nettezza Urbana	Ab. 0833/345884
	Sig. Cesare Cimino Oper. Nettezza Urbana	Ab. 0833/346221
Copertino		
Corigliano D'Otranto		
Corsano	Sig. Chiarello Cosimo Tecnico Comunale	Uff. 0833/531170-531190-531127
	Sig. Agosto Francesco Com.te Polizia Municipale	Uff. 0833/532763-532225
Cursi		
Cutrofiano	Geom. Russo	Uff. 0836/543051
	Resp. Uff. Tecnico	Cell. 338/4566514
	Sig. Russo	Cell. 338/4073119
	Uff. Polizia Urbana	Cell. 338/3312831- 338/4073119
Diso		
Gagliano del Capo	Geom. Salvatore Serracca Resp. Uff. Tecn.	0833/548402
	S.Ten. Cataldo Stendaro Com. Polizia Municipale	340/9646769-0833/548402
	M.Ilo. Antonio Nicolardi Resp. Prot. Civ	0833/548003-349/3107860
Galatina	Resp. LL.PP.	Uff. 0836/633248-602125-338/8237904
	Resp. Ufficio Tecnico	Uff. 0836/633244-569305-339/6112951
	Com.te Polizia Municipale	Uff. 0836/633251-602033-602783-329/9669814
Galatone		329/6504520 - 0833/863062 - 0833/880392
	Uffici Comunali	329/6504535 - 0833/865560 - 0833/865028 329/6504521 - 0833/861839 - 0833/864918
Gallipoli	Nucleo Operativo P.M. Cataldi Guerino	348/6091214 0833/273116
	Dirigente Pol. Municipale Rag. Ancora	0833/260217 0833/266176
	Dir. Uff. Tecnico Ing. Castaldi Giuseppe	0833/266176 348/6727315
	Resp. Manutenzione Geom. Pizzileo F.	0833/266176 348/6063443
	Resp. Prot. Civile Volontariato Rag. Tricarico A.	0833/261377 348/6091220 349/6464533
Giuggianello	Diretto emergenza	0836/343366
	Ufficio Tecnico Com.le	0836/444841
Giurdignano	Ing. Gatto Responsabile Ufficio Tecnico	Uff. 0836/428031 - 320/4353950
	Cristoforo Benegiamo Com Polizia Municipale	Uff. 0836/343366 - 320/4353974
Guagnano	Sig. Franco Cavallo Responsabile Ufficio Tecnico	Uff. 0832/704447
	Com Polizia Municipale	Uff. 0832/704293 - 348/7972914
	Vice Com Polizia Municipale	Uff. 0832/704540 - 348/7972915
Lecce	Dirigente Ufficio Prot. Civ.	Tel. 0832/308413 - 231717 - 320/0764848
	Uffici Comunali	Tel. 0832-311619
		Fax 0832/682223
Lequile		
Leverano	Uffici Comunali	Tel. 0832/910910 - 338/9097286 - 339/8006826
		Fax 0832/910910
Lizzanello	Uffici Comunali	0832/651783 - 0832/652502 - 0832/6725102 - 347/5404243 0832/651496 - 328/6211902 - 0832/651659 - 0832/651609 348/6725103 - 0832/654090 - 0832/651322 - 348/6725101
Maglie	Dr. Giovanni Margilio Com. Polizia Municipale	0836/427528 - 328/0410597
	Ing. Giovanni Puce Dir. Uff. Tecn.	0832/391291 - 0836/489250 - 328/0410654

COMUNE	PERSONALE PRONTA REPERIBILITA'	TELEFONO
Martano	Geom. Giovanni De Vito Resp. Uff. Tecnico Ufficio Pronta Reperibilità	Uff. 0836/575272 Ab. 0836/575435 339/3021333 – 0836/571980 – 0836/575272
	Geom. Vincenzo De Paduanis	Ab. 0836/575038
	Sig. Leonardo Colagiorgio	Ab. 0836/571792
	Sig. Apollonio Signore	Ab. 0836/572031
	Sig. Luigi De Pascalis	
	Sig. Donato Trovè	Ab. 0836/571792
	Sig. Leonardo Carati	Ab. 0836/572502
Martignano		
Matino	Sig. Mario Forte Resp. Pronta Reperibilità	330413006
	Sig. Cosimo Giuri Com. Polizia Municipale	0833/303324 – 0833/507683 – 329/3178413
	Arch. Gianluigi Russo Resp. Uff. Servizi Città	0833/303344 – 0833/515764 – 329/3178428
Melendugno	Resp. Uff. Protezione Civile	0832/831122 – 329/3173695
	Uff. Polizia Municipale	0832/834393 – 329/3173693
	Resp. Ufficio Tecnico	0832/832203 – 0832/3173689
Melissano	Arch. Longo Francesco Dir. Ufficio Tecnico – Resp. Prot. Civile	Cell. 348/7644872
Melpignano	Geom. Giuseppe Gaetani Resp. Uff. Prot. Civile	0836/483778 – 329/3173741
	Sig. Enrico Avantageggiato	329/3173748
Miggiano	Ufficio Tecnico Comunale	0833/764920
	Ufficio Polizia Urbana	0833/764923
Minervino di Lecce		
Monteroni di Lecce	Uffici Comunali	328/8605601 – 0832/326986 – 328/8605600 – 0832/326304 328/8605622 – 3288605623
Montesano Salentino		
Morciano di Leuca	Tecnico Comunale	Uff. 0833/743100 Ab. 0833/743105
Muro Leccese		
Nardò	Resp. Uff. Prot. Civ. Geom. Fedele Cosimo	0833/838237 – 348/6055954
	Dr. Tarantino Resp. Uff. Polizia Municipale	0833/838604 – 348/6055906
	Ing. Formoso Resp. LL.PP.	0833/838202 – 348/6055904
	Uffici Comunali	348/6055923 – 348/8812561 – 348/6055923 – 348/6055956 348/6055937 – 348/6728043
Neviano	Geom. Clemente Picciolo Resp. Ufficio Tecnico	0836/618162 – 0836/618036
	Ten. Massimo Bianco Resp. Uff. Polizia Municipale	0836/618195 – 0836/550553 – 328/9319781
Nociglia		
Novoli	Ufficio Tecnico Com.le	Uff. 0832/712154 – 0832/458468 - 3288367832
	Com.te Polizia Municipale	Uff. 0832/712719 – 0832/713144 – 329/6873689
Ortelle		
Otranto	Geom. Antonio Sabetta Resp. Uff. Tecnico	Uff. 0832/801316 Cell. 338/1401707
	Geom. Giuseppe Tondo	Uff. 0836/802040 Cell. 333/3460266
	Com.te Pol. Mun. Avv. M.Paola Manca	Uff. 0836/802313 0836/801735 Cell. 348/3957620
Palmariggi	Geom. Contaldo Arturo Resp. Ufficio tecnico	0836/948237 – 0836/948010 – 339/4292514
	Antimo De Giorgi Resp. Uff. Polizia Municipale	0836/318005 – 335/7241810
	Sig. Frisulli Lucio – Operaio	0836/354314
	Sig. Lezzi Carmelo – Netturbino	0836/354050
	Sig. Miggiano Mario – Bidello	0836/534111
	Sig. Palma Palmiro – Cantoniere	0836/354134
Sig. Capoccello Michele - Becchino	0836/354328	
Parabita	Geom. Cosimo Cataldo Resp. Ufficio Tecnico	Uff. 0833/593565 – 0833/392306 Ab. 0833/596127
	D.ssa Elisa Gianfreda Com. Polizia Municipale	Uff. 0833/392318 0833/262639 348/4007654 – 347/5821382 Ab. 0833/596127
Patù	Dott. Luigi Puce	Uff. 0833/752090 Ab. 0833/752681
	Marcello Spano	Cell. 368/3452698
	Geom. Antonio Cagnazzo Resp. Ufficio Tecnico	Ab. 0833/752437
	Sig. Giuseppe Renna	Ab. 0833/752491
Poggiardo		

COMUNE	PERSONALE PRONTA REPERIBILITA'	TELEFONO
Porto Cesareo		
Presicce		
Racale	Ing. Del Piano Resp. Uff. Tecn. Resp. Uff. Polizia Municipale	0833/555986 0833/552406 – 0833/553316 – 348/4518901
Ruffano		
Salice Salentino	Alessandra Napoletano Resp. Ufficio Tecnico Com. Polizia Municipale Carlo Cicala	0832/723338 – 0832/352137 – 347/5726810 Uff. 0832/723340 – 0832/731510 – 335/5796400
Salve		
Sanarica		
San Cassiano	Monteduro Giuseppe Monteduro Giuseppe Caputo Enrico	Uff. 0836/992100 Ab. 0836/992099 Uff. 0836/992100 Ab. 0836/997106 Uff. 0836/992100
San Cesario di Lecce		
San Donato di Lecce		
Sannicola		
San Pietro in Lama	Geom. Luigi Savarini Resp. Ufficio Tecnico Resp. Uff. Polizia Municipale Sig. Biagio Andriolo Sig. Antonio de Giorgi Sig. Pietro Zappa Sig. Nunzio Quarta	Uff. 0832/631114 Ab. 0832/634028 0832/638055 – 0832/632068 – 368/7173160 0832/633288 0832/639300 0832/631600 0832/633537
Santa Cesarea Terme	Geom. Salvatore Bleve Sig. Giuseppe Maschio Sig. Carmine Ingletto Sig. Giuseppe Mita Sig. Francesco De Santis	0836/954306 0836/958492 – 328/8605791 0836/958390 – 328/8605821 0836/954474 0836/958571
Scorrano	Mariano Salvatore Com.te Polizia Municipale Demetrio Pacella Dir. Uff. Tecn.	0836/460237 0836/460114 – 0836/484076 – 328/8943832
Secli		
Sogliano Cavour		
Soletto	Dr. Antonio Palano Com.te Polizia Municipale Ing. Raffaele Zizzari Resp. LL.PP.	0836/663133 – 335/8270566 – 338/9439957 0836/667865 – 0836/667187 – 335/8270562
Specchia		
Spongano	Resp. Prot. Civile "C.E.R."	0836/945700
Squinzano	Geom. Giorgio Longo Resp. Urbanistica Dott. Bruno Pellegrino Com.VV.UU.	Uff. 0832/785032 Ab. 0832/786786 – 329/5221500 Uff. 0832/785750 Ab. 0832/786893 329/173476
Sternatia	Arch. Giorgio Pellegrino Resp. Ufficio Tecnico Ufficio Vigili Urbani	Ab. 0836/666885 Cell. 347/8035851 Uff. 0836/666001 348/3957620 Fax 0836/666356
Supersano		
Surano		
Surbo	Resp. Ufficio Tecnico Com.te Polizia Municipale	Uff. 0832/360231 Ab. 0832/968341 Cell. 348/8709022 Uff. 0832/362141 Cell. 348/8709025 Cell. 339/4519654
Taurisano		
Taviano	Com.te Polizia Municipale Resp. Prot. Civile Coordinatore	335/1302823 – 0833/912080 0833/916222 – 0833/912764 349/6777888 – Fax 0833/919390 – 0833/914365
Tiggiano	Ufficio Tecnico Com.te Polizia Municipale Marchetti Fernando	0833/531815 – 329/6506002 Ab. 0833/532472 329/6506004
Trepuzzi	Com.te Polizia Municipale Ing. Capodieci Sig.ra Bianco	0832/754226 – 339/7112440 – 329/3178264 329/3178261 – 348/8419427 – 0832/758195 333/8002885 – 0832/755705
Tricase		

COMUNE	PERSONALE PRONTA REPERIBILITA'	TELEFONO
Tuglie	Com.te Polizia Municipale Uff. tecnico Sez. Edil.	328/8604353 – 0833/597644 – 0833/597209 328/8604350 – 0833/596521 – 0833/281099 328/7450763 – 328/8604347 – 0833/596521 – 0833/597897
Ugento	Resp. Ufficio Tecnico Uff. tecnico Com.te Vigili Urbani Geom. Comunale Sig. Franco Cirò Resp. Ass. Vol. Prot. Civile	0833/556858 0833/555179 338/5290507 0833/556496 – 0833/556013 – 0833/556617 – 0833/955128 0833/555770 0833/555156 328/8288934 347/7769165
Uggiano La Chiesa	M. Assunta Stefanelli Com.te Polizia Municipale Geom. Giuseppe Maschi Resp. Ufficio Tecnico Sig. Donato Pezzulla Aiuto Tec. Comunale Vincenzo Stefano Vigile Urbano Gaetano Micelli Capo Squadra	329/3178193 Uff. 0836/812008 – 0836/812851 - 329/3178201 329/3178200 329/3178194 329/3178197
Veglie	Com.te Polizia Municipale Dir Uff. tecnico Dir Uff. Urb.	328/3705256 – 0832/711745 328/3705257 – 0832/318253 328/3705259 – 349/4437237 – 0833/571316
Vernole		
Zollino	Danilo Tondi Com.te Polizia Municipale Geo. Renato Innocente Dir Uff. tecnico	0836/600104 – 328/8604382 0832/732386 – 328/0411114

8.6. Le Associazioni di volontariato.

Associazione	Via	N_civico	N_telefono	N_cell	N_fax	Comune
ProciV Arci	Piazza Don Tonino Bello			338/9981796		Alessano
Associazione Volontari Fenice	Umberto I		0833/280028	347/1150269	0833/282713	Alezio
Protezione Civile "Vera-Vito Pellegrino"	Scalfo	47	0836/551032	338/8321902	0836/551032	Aradeo
Arciconfraternita della Misericordia di Aradeo	Piazzetta Pio XII	1	0836/550127	0836/551433	0836/550127	Aradeo
Gruppo C.B. "G. Rambo" P.A. Croce Bianca	Salvo D'Acquisto	12	0832/874650	329/6219707 329/0589650	0832/874650	Calimera
Soccorso Amico "Padre Pio da Pietralcina"	S.Giovanni	15	0832/794343 0832/793224	338/9823099		Campi salentina
Orsa Maggiore C.B.	Madonna del Carmine	23	0832/825581	349/3566818	0832/823269	Caprarica di Lecce
Associazione Volontari per la Prot. Civile "Carmiano"	Immacolata	18	0832 604020		0832 604620	Carmiano
Protezione Civile Emergenza Salento			0836/586737	338/3340307		Carpignano Salentino
Volontari Protezione Civile Servizio Emergenza radio	Piazza A. Diaz	14	0833/591934	329/0532575		Casarano
C.B. Olimpo - Distaccamento Castrì	Piazza Municipio			349/4962992		Castrì di Lecce
Distaccamento Maglie Protezione Civile	Piazza Aldo Moro	1	0836 587055	348/9003202 333/4793043	0836 587055	Castrignano de Greci
Protezione Civile Castrignano del Capo	L. Romano	s.n.		333/8776076 339/4854029	0833 530544	Castrignano del Capo
VV.F. in congedo	Piazzetta Castromediano	19	0832/613041	349/7786751	0832/613041	Cavallino
Protezione Civile Collepasso	Galliano	7	0833/345376	360/887863	0833/345994	Collepasso
Centro Radio Soccorso C.B. Copertino	Colaci	91	0832/935434	339/1063850		Copertino
V.P.C.C. Volontari Prot. Civile Corigliano d'Otranto	Vittorio Veneto	s.n.	0836/471064	328/4687260		Corigliano D'Otranto
La Torre	Piazza De Gasperi s.n.	1	0833/533556	347/3066749		Corsano
A.V. Protezione Civile	Piazza Pio XII		0836/331356 0836/331328		0836/331356	Cursi
ProciV Arci	Cellini	20	0836/920368 0836/920307	348/3529341	0836/922189	Diso
ProciV	Corso Umberto I	11	0833 523897			Gagliano del Capo
A.V.P.C. Associazione Volontari P.C.	Montegrappa	8	0836/565741	329/3512600		Galatina
C.I.R. Centro Intervento Radio	Cagliari	3	0833 261377	348/6091220 349/6464533	0833 261377	Gallipoli
Distaccamento Protezione Civile Maglie	Unità D'Italia					Giuggianello
Associazione di Protezione Civile "G. Maverick"	S.Vincenzo	39	0836/813115			Giurdignano
Centro C.B. Guagnano Soccorso	Kennedy	1	0832/705909	347/8245694	0832/704646	Guagnano
Ala Azzurra	B. Braccio	8	0832/372952	347/3851229 329/9070350 329/3242229	0832/372952	Lecce
Soccorso e Protezione Civile	Pantelleria	34	0832 346200	348 5652051	0832 232666	Lecce
Associazione Volontari Soccorritori Salentini	Taranto	221	347/6929006			Lecce
F.I.A.S. Federazione Italiana Attività Subacquee	Niccolò Foscarini	3/C	0832/302331			Lecce
Vega Ulm	C/o AVIO SUPERFICE "FONDONE" Lecce-S. Cataldo Km. 4		0832/397191	335/6603086		Lecce

Associazione	Via	N_civico	N_telefono	N_cell	N_fax	Comune
N.O.P. Nucleo Operativo di Prevenzione ed Emergenza	Comune di Lecce Palazzo Carafa		0832/257091	328/7426709	0832 277852	Lecce
ARI Associazione Radioamatori Italiani	Bari	32	0832/359463	348/7085980	0832/668405	Lecce
Federazione Procivil	Pantelleria	34		348 5652051		Lecce
Emergenza Salento Volontari di Primo Soccorso	Imperatore Adriano	28	0832/242492 0832/242407	368/583207 368/3964626	0832/242492	Lecce
Associazione Volontari di Protezione Civile "G. Galileo"	Via Baldi - Frigole	s.n.	0832/376221		0832/376221	Lecce
Gruppo speleologico leccese 'Ndronico	Degli Acaja	10/3	0832/248181	338/8947823	0832/350367	Lecce
Centro C.B. Guglielmo Marconi	O. Del Balzo	17	0832/277691			Lecce
Nover	Firenze	6	0832/632112			Lequile
Ass. C.B. Lima Bravo Leverano	C.Menotti	20	0832/910910	338/9097286 333/1050310 339/8006826	0832/910910	Leverano
Centro C.B. Olimpo O.E.R.	C. De Giorgi	28		328/9854560 339/4667639		Lizzanello
A.M.V. Protezione Civile Maglie	Unità D'Italia	24	0836 477903			Maglie
Gruppo C.B. Kimera	Marconi	7	0836/575030			Martano
Confraternita di Misericordia di Martano	C.Colombo	55/57	0836/575955 0836/572332	328/6619760		Martano
Centro Protezione Civile Ambientale	Bolzano	41/a	0833/510096			Matino
FIR.CB.SER. Struttura Provinciale Lecce	Laterano	50	0832 834569	368 692972 348/9295182 329/0532464	0832 834569	Melendugno
Centro C.B. Eruce O.E.R.	Laterano	50	0832/834569 800/994401	348/9295182 329/0532477	0832/834569	Melendugno
Gruppo C.B. D'Amely	S.Poti		0832 835119			Melendugno
Ver Apulia	Belli	26	0833/588006			Melissano
Ger "Gli Angeli" - Merine	Palmieri T. Schipa	20 10		347/7774492		Merine di Lizzanello
Ass. Vol. Prot. Civile "Fox"	Lecce	36	0836/818802	339/7455940		Minervino di Lecce
Associazione Volontari Protezione Civile "Il Cormorano"	Piazza Candido	9	0832/323860 0832/323432	347/1340296		Monteroni di Lecce
A.V.C.S. Protezione Civile Specchia	Corso Italia		0833 535506	3333483970	0833 535506	Montesano
C.E.P. - Centro Emergenza Pubblica	F. Di Gioia	34	0833 578072	348 6055935		Nardò
U.E.R. Protezione Civile e Soccorso	O.Quarta	39	0833/874444	348/8555140	0833/874170	Nardò
N.E.R. Nucleo Emergenza Radio	Dante Alighieri s.n.		0836/610311	328/3714258 328/7033011		Neviano
Confraternita della Misericordia di Neviano	Roma	53	0836/619691	328/9563257		Neviano
Procivil-Arci	IV Novembre					Nociglia
Associazione Volontariato Protezione Civile Novoli	P.zza Regina Margherita			328/7515668 338/3638272	0832/715141	Novoli
Confraternita della misericordia di Otranto	Colle dei Martiri c.p.45		0836/802500	368/7480500	0836/802500	Otranto
A.V. Protezione Civile Palmariggi	Trieste	33	0836/354014 0836/354388	329/0534137	0836/354241	Palmariggi
A.V.P.C. Franco Cataldi	F.Ili De Jatta		0833 595123			Parabita
G.E.R. Gruppo Emergenza Radio	Capreoli	s.n.		338/4346785 339/7071872		Poggiardo

Associazione	Via	N_civico	N_telefono	N_cell	N_fax	Comune
G.R.E.M.N. – Diritti Civili	Corso Garibaldi	32	0833/569546	333/4364913 333/7444822	0833/569546	Porto Cesareo
La Forestal 2	Roma	5/7	0833/583999	347/9043633	0833/583999	Racale
N.O.V.E.R.	Pascoli	s.n.	0833/693358 0833/693230	335/6727146		Ruffano
Protezione Civile "C.B. Vivi bene"	Marzabotto	2	0832/733456 0832/732922	330/865615		Salice Salentino
Associazione Volontari Protezione Civile	Del Prete	161	0833/520892			Salve
Protezione Civile Geo	Piazza XX settembre					San Cesario di Lecce
Cormorano	Roma	28		368/3670304		San Donato di Lecce
A.V.P.C. Arcobaleno	Roma	28	0832/659711	339/4036873		San Donato di Lecce
C.A.R. Centro Attivo Radio	delle Viole		0833/233969 0833/863985	338/1213986	0833/233969	Sannicola
G.E.R.V.	Vic.Longa	5-7	0836 958740		0836 958740	Santa Cesarea Terme
A.V.P.C. Santa Barbara	Convento	2	0833/554686		0833/554213	Secli
Associazione Volontari Protezione Civile San Lorenzo	Risorgimento	2	0836/543601	339/7477073		Sogliano Cavour
N.E.R. Nucleo Emergenze Radio	Umberto I°	4	0836/663764	347/0100417	0836/663764	Soieto
A.V.P.C. Auxilium	Prov.le per Migliano Piazza Municipio	s.n. 125	0833/761564	338/2207045 329/8312534 389/8084069		Specchia
C.E.R. Centro emergenza radio Spongano	Largo Paiane		0836/945700			Spongano
Centro Radio C.B. Squinzano	Montegrappa	65	0832/786555	347/5962330 340/6203951		Squinzano
Associazione C.B. Aver	Vittorio Emanuele	9	0833/631242	339/2857433		Supersano
Gruppo Volontari Taurus	S. Padre Pio	16	0833 623965 0833/621070	338/1170529	0833 623965	Taurisano
Arcobaleno	Immacolata	17	0833 913764	360 415430 368/581344		Taviano
Energy	Via Giordano Bruno c/o Agenzia "Portaccio" Via Manzo n°8	10	0833 912710	347 3500646 347/6626886	0833/913538	Taviano
Coop Volontari VV.FF. Santa Barbara	R. Bonghi	3	0832/753521	360 262828 329/9070361	0832 756397	Trepuzzi
Adac	G. Pepe	8	0832/756060	333/9478788	0832/753087	Trepuzzi
ProCiv A.R.C.I.	S.Spirito	7	0833/543322	340 2646033	0833/770765	Tricase
C.O.R. Centro Operativo Radio	Largo Fiera	1	0833 597977 0833/596167	360/336578	0833 597977	Tuglie
La Forestal Volontariato Ugento	Umberto I	16/a	0833 556617	347 7769165		Ugento
Pubblica Assistenza Servegliè Onlus	IV Novembre		0832/966661	338/2940941	0832/966661	Veglie
Centro C.B. Guglielmo Marconi	Lecce	90	0832/892512 0832/891423			Vernole

9. LE RISORSE STRUMENTALI: LOCALIZZAZIONE DELLE STRUTTURE DI EMERGENZA.

9.1. I distretti socio sanitari e le strutture sanitarie

DISTRETTO SOCIO SANITARIO AUSL LE/1 LECCE				
COMUNE	MUNICIPIO	POLIZIA MUNICIPALE	CARABINIERI	GUARDIA MEDICA
Lecce	0832.6821	0832.248611	0832.311011	0832.343460
Arnesano	0832.321205	0832.326370		0832.324097
Lequile	0832.639112	0832.632112	0832.205888	0832.201343/4
Surbo	0832.360211	0832.362141	0832.361010	0832.362450
DISTRETTO SOCIO SANITARIO AUSL LE/1 CAMPI SALENTINA				
COMUNE	MUNICIPIO	POLIZIA MUNICIPALE	CARABINIERI	GUARDIA MEDICA
Campi Salentina	0832.791125	0832.791014	0832.791010	0832.790316
Guagnano	0832.704021	0832.704002	0832.704010	0832.732286
Novoli	0832.711371	0832.712719	0832.712010	0832.712405
Salice Salentino	0832.731683	0832.731348	0832.731010	0832.732286
Squinzano	0832.785032	0832.785750	0832.785001	0832.784843
Trepuzzi	0832.754111	0832.754221	0832.760072	0832.758474
DISTRETTO SOCIO SANITARIO AUSL LE/1 COPERTINO				
COMUNE	MUNICIPIO	POLIZIA MUNICIPALE	CARABINIERI	GUARDIA MEDICA
Copertino	0832.932998	0832.947014	0832.947061	0832.932551
Carmiano	0832.601914	0832.606014	0832.604300	0832.606452
Leverano	0832.925007	0832.925171	0832.925041	0832.925170
Monteroni di Lecce	0832.326674	0832.327014	0832.327010	0832.326482
Porto Cesareo	0833.569013	0833.560434	0833.560610	0833.569545
Veglie	0832.969597	0832.967349	0832.968014	0832.966340
STRUTTURE SANITARIE DELLA ZONA				
LOCALITA'	TIPO DI STRUTTURA		TELEFONO	N° POSTI LETTO
Lecce	Ospedale Civile Vito Fazzi		0832.661111	696
Lecce	Ospedale Psichiatrico "G.Libertini"		0832.215730	188
Lecce	Casa di Cura "Petrucciiani"		0832.448111	40
Lecce	Casa di Cura "Villa Bianca"		0832.342677	20
Lecce	Casa di Cura "Villa Verde"		0832.351920	50
Lecce	Casa di Cura "Città di Lecce"		0832.229111	
Campi Salentina	Ospedale Civile		0832.790111	116
Copertino	Ospedale Civile		0832.936111	242
Galatina	Ospedale Civile		0836.5291	326
Galatina	Clinica "S.Francesco"		0836.562046	60
Nardò	Ospedale Civile		0833.568111	183
San Cesario di Lecce	Ospedale Civile		0832.215111	183

DISTRETTO SOCIO SANITARIO AUSL LE/1 GALATINA				
COMUNE	MUNICIPIO	POLIZIA MUNICIPALE	CARABINIERI	GUARDIA MEDICA
Galatina	0836.633111	0836.566514	0836.561010	0836.529272
Aradeo	0836.552583	0836.554014	0836.554010/31	0836.554819
Cutrofiانو	0836.542611	0836.515664	0836.515010	0836.515382
Neviano	0836.618036	0836.618195	0836.618599	0836.619588
Sogliano Cavour	0836.543084	0836.543114	0836.515010	0836.515382
Soledo	0836.667014	0836.663133	0836.663755	0836.529272
STRUTTURE SANITARIE DELLA ZONA				
LOCALITA'	TIPO DI STRUTTURA	TELEFONO	N° POSTI LETTO	
Galatina	Ospedale Civile	0836.5291	326	
Galatina	Clinica "S.Francesco"	0836.562046	60	
Gallipoli	Ospedale Civile	0833.270111	259	
Maglie	Ospedale Civile	0836.420111	194	
Nardò	Ospedale Civile	0833.568111	183	

DISTRETTO SOCIO SANITARIO AUSL LE/1 MARTANO				
COMUNE	MUNICIPIO	POLIZIA MUNICIPALE	CARABINIERI	GUARDIA MEDICA
Martano	0836.575230	0836.575288	0836.571010	0836.571267
Calimera	0832.873165	0832.870210	0832.872479	0832.873998
Caprarica di Lecce	0832.825489	0832.825565	0832.872479	0832.873998
Carpignano Salentino	0836.586017	0836.586345	0836.574111	
Castri di Lecce	0832.826651	0832.826451	0832.872479	
Martignano	0832.801077	0832.801254	0832.872479	0832.873998
Melendugno	0832.831014	0832.831122	0832.834574	0832.831002
Sternatia	0836.666356	0836.666001		0836.666032
Vernole	0832.899111	0832.899292	0832.892561	0832.892303
Zollino	0836.600003	0836.600003	0836.663755	0836.666032
STRUTTURE SANITARIE DELLA ZONA				
LOCALITA'	TIPO DI STRUTTURA	TELEFONO	N° POSTI LETTO	
Galatina	Ospedale Civile	0836.5291	326	
Galatina	Clinica "S.Francesco"	0836.562046	60	
Maglie	Ospedale Civile	0836.420111	194	
San Cesario di Lecce	Ospedale Civile	0832.215111	183	

DISTRETTO SOCIO SANITARIO AUSL LE/1 NARDÒ				
COMUNE	MUNICIPIO	POLIZIA MUNICIPALE	CARABINIERI	GUARDIA MEDICA
Nardò	0833.8381	0833.872116	0833.871010	0833.564021
Galatone	0833.865006	0833.865028	0833.864646	0833.867190
Secli	0836.554213	0836.554104	0836.554031	0836.554819
STRUTTURE SANITARIE DELLA ZONA				
LOCALITA'	TIPO DI STRUTTURA	TELEFONO	N° POSTI LETTO	
Galatina	Ospedale Civile	0836.5291	326	
Galatina	Clinica "S.Francesco"	0836.562046	60	
Nardò	Ospedale Civile	0833.568111	183	

DISTRETTO SOCIO SANITARIO AUSL LE/1 SAN CESARIO				
COMUNE	MUNICIPIO	POLIZIA MUNICIPALE	CARABINIERI	GUARDIA MEDICA
San Cesario di Lecce	0832.205366	0832.205371	0832.205888	0832.201343/4
Cavallino	0832.617111	0832.612252	0832.612697	
Lizzanello	0832.651782	0832.651659	0832.651010	0832.651116
San Donato di Lecce	0832.658455	0832.658470		0832.658175
San Pietro in Lama	0832.631114	0832.632068	0832.327010	
STRUTTURE SANITARIE DELLA ZONA				
LOCALITA'	TIPO DI STRUTTURA	TELEFONO	N° POSTI LETTO	
Copertino	Ospedale Civile	0832.936111	242	
Lecce	Ospedale Civile Vito Fazzi	0832.661111	696	
Lecce	Ospedale Psichiatrico "G. Libertini"	0832.215730	188	
Lecce	Casa di Cura "Petrucciani"	0832.448111	40	
Lecce	Casa di Cura "Villa Bianca"	0832.342677	20	
Lecce	Casa di Cura "Villa Verde"	0832.351920	50	
Lecce	Casa di Cura "Città di Lecce"	0832.229111		
San Cesario di Lecce	Ospedale Civile	0832.215111	183	

DISTRETTO SOCIO SANITARIO AUSL LE/2 UGENTO				
COMUNE	MUNICIPIO	POLIZIA MUNICIPALE	CARABINIERI	GUARDIA MEDICA
Ugento	0833.555091	0833.555770	0833.555010	0833.555371
Acquarica del Capo	0833.721106	0833.721182		0833.727531
Alliste	0833.584332	0833.584337	0833.552727	
Melissano	0833.588496	0833.588156	0833.587171	0833.581163
Presicce	0833.726405	0833.721256	0833.726010	0833.727531
Racale	0833.551012	0833.553316	0833.552727	0833.552776

DISTRETTO SOCIO SANITARIO AUSL LE/2 CASARANO				
COMUNE	MUNICIPIO	POLIZIA MUNICIPALE	CARABINIERI	GUARDIA MEDICA
Casarano	0833.502155	0833.514229	0833.502109	0833.504117
Collepasso	0833.346836	0833.345686	0833.346820	0833.345655
Matino	0833.303305	0833.303322	0833.507790	0833.506361
Parabita	0833.593106	0833.593109	0833.593010	0833.594389
Ruffano	0833.690711	0833.691202	0833.691010	0833.691159
Supersano	0833.631014	0833.631138		
Taurisano	0833.625006	0833.622014	0833.622010	0833.622386
STRUTTURE SANITARIE DELLA ZONA				
LOCALITA'	TIPO DI STRUTTURA	TELEFONO	N° POSTI LETTO	
Casarano	Ospedale Civile	0833.508111	316	

DISTRETTO SOCIO SANITARIO AUSL LE/2 GALLIPOLI				
COMUNE	MUNICIPIO	POLIZIA MUNICIPALE	CARABINIERI	GUARDIA MEDICA
Gallipoli	0833.266176	0833.266105	0833.266190	0833.266250
Alezio	0833.281020	0833.281121	0833.282560	0833.281691
Sannicola	0833.231430	0833.231042	0833.232026	0833.231641
Taviano	0833.912301	0833.916203	0833.912300	0833.912306
Tuglie	0833.596521/2/3	0833.597644		0833.596663
STRUTTURE SANITARIE DELLA ZONA				
LOCALITA'	TIPO DI STRUTTURA	TELEFONO	N° POSTI LETTO	
Casarano	Ospedale Civile	0833.508111	316	
Gallipoli	Ospedale Civile	0833.270111	259	

DISTRETTO SOCIO SANITARIO AUSL LE/2 MAGLIE				
COMUNE	MUNICIPIO	POLIZIA MUNICIPALE	CARABINIERI	GUARDIA MEDICA
Maglie	0836.4891	0836.483824	0836.421310	0836.420201
Bagnolo del Salento	0836.318005	0836.318005	0836.318109	0836.318062
Cannole	0836.318621	0836.318007	0836.318109	0836.318062
Castrignano de' Greci	0836.583216	0836.583086		
Corigliano d'Otranto	0836.329040	0836.329125	0836.320990	0836.329137
Cursi	0836.332014	0836.332014		
Giurdignano	0836.813003	0836.813003		
Melpignano	0836.332161	0836.332161		
Muro Leccese	0836.342203	0836.342466	0836.341010	0836.342304
Otranto	0836.871111	0836.801735	0836.801010	0836.801676
Palmariggi	0836.354014	0836.354014		
Scorrano	0836.460114	0836.460237		
STRUTTURE SANITARIE DELLA ZONA				
LOCALITA'	TIPO DI STRUTTURA	TELEFONO		N° POSTI LETTO
Maglie	Ospedale Civile	0836.420111	194	
Poggiardo	Ospedale Civile	0836.908111	187	
Scorrano	Ospedale Civile	0836.420111	153	

DISTRETTO SOCIO SANITARIO AUSL LE/2 POGGIARDO				
COMUNE	MUNICIPIO	POLIZIA MUNICIPALE	CARABINIERI	GUARDIA MEDICA
Poggiardo	0836.901016	0836.901016	0836.901010	0836.9083111
Andrano	0836.926095	0836.969982		0836.926015
Botrugno	0836.992213	0836.992213		0836.992285
Castro	0836.946863	0836.947005		0836.947176
Diso	0836.922007	0836.922308		
Giuggianello	0836.444014	0836.444920		
Minervino di Lecce	0836.889081	0836.889081	0836.818010	0836.812361
Nociglia	0836.936008	0836.936008	0836.936478	0836.936311
Ortelle	0836.958748	0836.969928		
Sanarica	0836.343218	0836.343218		
San Cassiano	0836.992100	0836.992100		0836.992285
Santa Cesarea Terme	0836.949811	0836.949805		0836.958153
Spongano	0836.945078	0836.945295	0836.945010	
Surano	0836.939002	0836.939002		
Uggiano La Chiesa	0836.812008	0836.812008		0836.812361
STRUTTURE SANITARIE DELLA ZONA				
LOCALITA'	TIPO DI STRUTTURA	TELEFONO		N° POSTI LETTO
Maglie	Ospedale Civile	0836.420111	194	
Poggiardo	Ospedale Civile	0836.908111	187	
Scorrano	Ospedale Civile	0836.420111	153	
Tricase	Ospedale G.Panico	0833.544104	446	

DISTRETTO SOCIO SANITARIO AUSL LE/2 TRICASE				
COMUNE	MUNICIPIO	POLIZIA MUNICIPALE	CARABINIERI	GUARDIA MEDICA
Tricase	0833.544034	0833.544031	0833.544010	0833.544118
Alessano	0833.781064	0833.781053	0833.781010	0833.521954
Castrignano del Capo	0833.751068	0833.751216	0833.752351	0833.751293
Corsano	0833.531170	0833.532763	0833.533661	0833.532318
Gagliano del Capo	0833.547693	0833.548106	0833.791010	0833.791219
Miggiano	0833.764920	0833.764923		0833.761070
Montesano Salentino	0833.764205	0833.763166		
Morciano di Leuca	0833.743100	0833.743589		
Patù	0833.752061	0833.752091		
Salve	0833.741224	0833.528084	0833.528111	0833.741103
Specchia	0833.539391	0833.539459	0833.539010	
Tiggiano	0833.531033	0833.531351		
STRUTTURE SANITARIE DELLA ZONA				
LOCALITA'	TIPO DI STRUTTURA	TELEFONO	N° POSTI LETTO	
Gagliano del Capo	Ospedale Civile	0833.5401	170	
Tricase	Ospedale G.Panico	0833.544104	446	

9.2. - I depositi farmaceutici della Provincia di Lecce.

ELENCO DEPOSITI FARMACEUTICI PROVINCIA DI LECCE				
Ragione sociale	Indirizzo	Località	Asl	Telefono
SBARRO SNC	CORSO DANTE, 103/B	Acquarica del capo	LE/02	0833/722633
NICOLARDI WANDA	P.ZZA ASSUNZIONE 1	Alessano	LE/02	0833/781065
MANCO GIOVANNI GIUSEPPE	VIA NAZIONALE, 87	Alessano	LE/02	0833/781391
VENNERI MASSIMO QUINTINO	VIA RIMEMBRANZE, 16	Alessano	LE/02	0833/781026
FARMACIA RAHELI LANNOCCA S.N.C.	VIA MATTEOTTI, 19	Alezio	LE/02	0833/281046
TROTTA FRANCESCA	VIA MELISSANO - FRAZ. FELLINE	Alliste	LE/02	0833/986189
TUNDO ANGELO	VIA C. NARDINI	Alliste	LE/02	0833/584342
BITONTI CLEMENTINA	VIA ITALIA, 49	Andrano	LE/02	0833/948481
RAO ANNA CELESTINA	VIA ROMA	Andrano	LE/02	0836/926122
ROLLO VITA MARCELLA	VIA SAN GIORGIO, 31	Bagnolo del salento	LE/02	0836/318236
RAGUSA ANTONIO	VIA TRENTO, 55	Botrugno	LE/02	0836/502369
MARCHETTI ANTONIO WALTER	VIA ROMA, 21	Cannole	LE/02	0836/411669
CASCIARO CLAUDIO	VIA CARLO MAGNO	Casarano	LE/02	0833/502158
FARMACIA COOPERATIVA	VIA D. ALIGHIERI, 2	Casarano	LE/02	0833/502051
STEA ANTONIO	VIA SOLFERINO, 14	Casarano	LE/02	0833/502026
SERINO GIOVANNI	VIA CIRCONVALLAZIONE, 86	Casarano	LE/02	0833/513003
PESCHIULLI ANTONELLA MARIA	VIA ALPESTRE, 41	Casarano	LE/02	0833/599755
GRECO G. E & C. SNC	VIA A. DE MITRI	Castrignano dei greci	LE/02	0836/583002
OCCHILUPO LUIGI GIOVANNI	PIAZZA SAVOIA, 3	Castrignano del capo	LE/02	0833/758192
PEDONE CATERINA LUCIA S.	VIA MILANO	Castrignano del capo	LE/02	0833/530590
PETRACCA MARIA CONCETTA	VIA CORSICA, 90	Castrignano del capo	LE/02	0833/765058
ARETANO PATRIZIA	VIA IV NOVEMBRE, 1/A	Castro	LE/02	0836/947008
LEGROTTAGLIE ANNA MARIA	VIA CONTARINI, 3	Collepasso	LE/02	0833/345074
SINDACO MARIO	VIA ROMA, 41	Collepasso	LE/02	0833/341130
DE PALMA FABRIZIO	VIA UMBERTO I ^A , 19	Corigliano d'ottranto	LE/02	0836/329474
NOTARO ANNA MARIA	PIAZZA S. TERESA, 5	Corsano	LE/02	0833/531014
PORTALURI ANNA MICHELA	VIA MAGLIE, 78	Cursi	LE/02	0836/332472
URSO GIUSEPPE	VIA BOTTAZZI, 47	Diso	LE/02	0836/921284
VINIELLO CARLA	VIA CONCILIAZIONE, 11 - FRAZ. MARITTIMA	Diso	LE/02	0836/922635
D'AMBROSIO SERGIO	PIAZZA DEL GESU'	Gagliano del capo	LE/02	0833/791090
PROVENZANO AGATA	VIA A. DE PACE, 59	Gallipoli	LE/02	0833/266412
MERENDA GIUSEPPINA CARLOTTA	PIAZZA DELLA REPUBBLICA, 1	Gallipoli	LE/02	0833/266441
FARMACIA DEL BORGO	CORSO ROMA, 43	Gallipoli	LE/02	0833/266390
MERENDA LUIGI	CORSO ROMA, 11	Gallipoli	LE/02	0833/266643

<i>Ragione sociale</i>	<i>Indirizzo</i>	<i>Località</i>	<i>Asl</i>	<i>Telefono</i>
MARSELLA LUISA	VIA MADONNA, 30	Giuggianello	LE/02	0836/341826
NIBI ROSA	VIA ROMA, 52	Giurdignano	LE/02	0836/813237
DE DONNO FRANCESCO	VIA NUZZICHI, 12	Maglie	LE/02	0836/423135
PRANZO SAS	VIA MURO	Maglie	LE/02	0836/483226
TRONCI SNC	PIAZZA CAPECE	Maglie	LE/02	0836/484124
SCUPOLA MARIA	VIA ROMA, 11	Maglie	LE/02	0836/484056
MONASTERO ANNA	VIA ROMA, 317	Matino	LE/02	0833/506366
TUNDO ALESSANDRO	VIA ROMA, 148	Matino	LE/02	0833/506093
CAPUTO VITO	VIA FIRENZE, 16	Melissano	LE/02	0833/588456
VERGINE MARIA ELENA	VIA RISORGIMENTO, 60	Melpignano	LE/02	0836/332181
PALAMA' RAO GIUSEPPA MARIA	VIA SCALELLA, 82	Miggiano	LE/02	0833/761061
COSI MARIA ROSARIA	PIAZZA UMBERTO I^, 24	Minervino di lecce	LE/02	0836/818665
MANCINI CARMELA GEMMA	PIAZZA S. NICOLA	Minervino di lecce	LE/02	0836/954933
CAZZATO PIERLUIGI	VIA CASTIGLIONE, 29	Montesano salentino	LE/02	0833/763376
DE GIORGI MARIA ELISA	PIAZZA S. LORENZO, 47 - FRAZ. BARBARANO	Morciano di leuca	LE/02	0833/742579
SCHIATTINO SNC	VIA DE GASPERI	Morciano di leuca	LE/02	0833/744001
CULIERSI CARMELA	VIA SALENTINA 122	Muro leccese	LE/02	0836/342202
DE LORENZO PASQUALE	VIA DANTE, 27	Nociglia	LE/02	0836/936184
ALBANO GIOVANNA	P.ZZA DE VITI, 2	Ortelle	LE/02	0836/958694
SCARPA MARCELLO	VIA U. FOSCOLO, 14 - FRAZ. VIGNACASTRISI	Ortelle	LE/02	0836/922237
RICCIARDI GIOVANNI	LUNGOMARE TERRA D'OTRANTO, 45	Otranto	LE/02	0836/801036
PICCIOLO ROSARIO	VIA PUCCINI, 17	Palmariggi	LE/02	0836/354084
GIANNELLI VINCENZO	VIA FERRUCCIO, 5	Parabita	LE/02	0833/593073
PETRUNI LINA	VIA IMPERO, 49	Parabita	LE/02	0833/593480
RESCI PASQUALE	VIA GIOVANNI XXIII^	Patu'	LE/02	0833/765160
COLAFATI MICHELE	VIA V. EMANUELE, 40	Poggiardo	LE/02	0836/901006
PALMA MARIO	PIAZZA UMBERTO I^	Poggiardo	LE/02	0836/909090
MANFREDA GIOVANNI	VIA CAVOUR	Presicce	LE/02	0833/726523
SABATO FRANCESCO	VIA N. DATTILO	Presicce	LE/02	0833/726235
PESCHIULLI MARIO	VIA GALLIPOLI, 27	Racale	LE/02	0833/551016
VERARDI SNC	VIA PASUBIO, 30	Racale	LE/02	0833/552766
PREVITERO BENEDETTO LUIGI A.G.	LARGO SAN ROCCO, 15	Ruffano	LE/02	0833/691278
FARMACIA CENTRALE	PIAZZA DEL POPOLO	Ruffano	LE/02	0833/691032
FARMACIA COMUNALE	VIA M. DI SAVOIA, 38	Ruffano	LE/02	0833/691044
PEPE SIMONETTA	VIA S. ANTONIO, 6	Salve	LE/02	0833/742022

<i>Ragione sociale</i>	<i>Indirizzo</i>	<i>Località</i>	<i>Asl</i>	<i>Telefono</i>
VILLANI CARLO	VIA PP. CARDONE, 5	Salve	LE/02	0833/741007
TAU PAOLO	VIA ROMA, 44	San cassiano	LE/02	0836/992553
VILEI LUIGI	VIA ROMA, 92	Sanarica	LE/02	0836/343539
CAPUTO ANTONIO	VIA ROMA, 1	Sannicola	LE/02	0833/231022
FARMACIA DEL POPOLO SNC	PIAZZA MUNICIPIO, 33	Sannicola	LE/02	0833/231205
DE MATTEIS MARIA DOMENICA	VIA TUGLIE, 16	Sannicola	LE/02	0833/232121
CONGEDI ROSARIO	VIA GALLIPOLI, 63 - FRAZ. CHIESANUOVA	Sannicola	LE/02	0833/231660
DE MASI GIOVANNI	VIA R. ELENA, 15	Santa cesarea terme	LE/02	0836/954022
VILEI MARINELLA	VIA KENNEDY, 1 - FRAZ. VITIGLIANO	Santa cesarea terme	LE/02	0836/958091
SPAGNOLO GIOVANNI	VIA S. VERIS, 2	Scorrano	LE/02	0836/465003
D'ETTORRE RAFFAELE	PIAZZA DEL POPOLO, 8	Specchia	LE/02	0833/539120
ZARA SNC	VIA DISO, 1	Spongano	LE/02	0836/945037
NUZZACHI ANTONELLA DOMENICA A.	VIA 2 LUGLIO, 7	Surano	LE/02	0836/939007
ORLANDO IPPAZIO STEFANO	CORSO UMBERTO I ^A , 252	Taurisano	LE/02	0833/622053
VERARDI EREDI	CORSO VANINI	Taurisano	LE/02	0833/622229
FONTO' AGATA GIUSTINA	CORSO MAZZINI, 84	Taurisano	LE/02	0833/622796
MIGGIANO ENRICO ORONZO	VIA IMMACOLATA, 47	Taviano	LE/02	0833/912264
ZOMPI' ANGELO	PIAZZA MATTEOTTI, 4	Taviano	LE/02	0833/912273
PERRONE FRANCESCO	PIAZZA CASTELLO	Tiggiano	LE/02	0833/532251
PETRELLI TERENCE	PIAZZA PISANELLI, 24	Tricase	LE/02	0833/544374
PREITE ANNA MARIA	VIA BRENTA, 22 - FRAZ. DEPRESSA	Tricase	LE/02	0833/771007
SALVATORE TERESA	VIA GARIBALDI, 11 - FRAZ. LUCUGNANO	Tricase	LE/02	0833/784454
SCARDIA RAFFAELLA	VIA CAPPUCCINI	Tricase	LE/02	0833/544198
GUIDOTTI ALBERTO	VIA XXIV MAGGIO, 165	Tuglie	LE/02	0833/596155
GABELLONE LEONARDO	VIA PLEBISCITO, 15	Tuglie	LE/02	0833/596006
ACCOTO GIUSEPPE ANDREA	VIA XXV APRILE 6	Ugento	LE/02	0833/988243
ANGIULI MARIO	VIA C. BARBULA, 22	Ugento	LE/02	0833/931527
CASCIARO MARIA ELISA	VIA A. DE GASPERI, 13	Ugento	LE/02	0833/555149
FLANDOLI PAOLA	VIA MESSAPICA, 23	Ugento	LE/02	0833/555032
CAMBOA GIOVANNI	VIA GARIBALDI, 8	Uggiano la chiesa	LE/02	0836/812090
LADISI PASQUALE MARIA	VIA BRINDISI, 154	Squinzano	LE/1	0832/785250
GARZIA RAFFAELE	VIA V. EMANUELE, 117	Supersano	LE/2	0833/631057

9.3. Ubicazione idranti stradali nei Comuni della Provincia di Lecce.

UBICAZIONE IMPIANTI IDRANTI STRADALI		
COMUNE	N° IDRANTI	UBICAZIONE
Acquarica	1	P.zza delle Rimembranze
Alessano		
Alezio	9	Via Umberto I° civico 35 Via Umberto I° - Via Roma Via C.A. Coppola (piazza Sindaco Fiorito) Piazzale Santuario dell'Alizza Via Garibaldi - Via Roma Via Garibaldi - Via Nanni Via Garibaldi - Civico 2/4
Alliste		
Andrano		
Aradeo	3	Piazza Indipendenza Viale della Repubblica angolo Via V. Veneto Piazza Carmine
Arnesano		
Bagnolo del Salento		
Botrugno		
Calimera	2	Piazza del Sole Via S. Giovanni Bosco
Campi Salentina	3	Piazza Libertà Via Dante (Villa Comunale) Via Madonna della Mercedes
Cannole	1	Largo Vittorio Veneto
Caprarica di Lecce	1	Piazza dei Fiori
Carmiano		
Carpignano Salentino		
Casarano		
Castrì di Lecce		
Castrignano dei Greci		
Castrignano di Leuca	4	Via Roma angolo Via V. Veneto Via Adua angolo via Piave (Castrignano) Via Panoramica incrocio via Pireca - S.S. 275 Via F. Filzi (Leuca)
Castro		
Cavallino		
Collepasso	2	Piazza Vittoria Via V. Veneto angolo via Conte Alberti
Copertino		
Corigliano		
Corsano		
Cursi		
Cutrofiano		
Diso		
Gagliano del Capo		
Galatone	4	Via XX Settembre angolo via XXIV Maggio Largo Sant'Antonio Via Garibaldi Largo Itria
Gallipoli	6	Piazza Duomo Via Don Minzoni Corso Roma Piazzale Mercato Ittico Via XX Settembre Via Mantova
Giuggianello		

COMUNE	N° IDRANTI	UBICAZIONE
Giurdignano	2	Via Maggiore Galliano Via Madonna del Rosario
Guagnano		
Lecce		
Lequile		
COMUNE	N° IDRANTI	UBICAZIONE
Leverano		
Lizzanello		
Maglie		
Martano	4	Via Marconi Via Zaca Via XX Settembre Largo Santa Sofia
Martignano		
Matino		
Melendugno		
Melpignano		
Miggiano		
Minervino di Lecce		
Monteroni di Lecce		
Montesano Salentino		
Morciano di Leuca		
Muro Leccese		
Nardò		
Neviano		
Nociglia	n°4 Idranti+ n° 2 Pozzi Artesiani	Castello Baronale Piazza Ruggeri Villa Comunale Via Surano Castello Baronale Via Macculi Luigi
Novoli		
Ortelle		
Otranto		
Palmariggi		
Parabita	3	Via Coltura angolo via V. Emanuele II° Parco Comunale Via Berta
Patù	2	Piazza Indipendenza angolo via G. Romano Piazza XX Settembre imbocco Piazzetta dei Caduti
Poggiardo		
Porto Cesareo	3	Piazza N. Sauro Via Muratori Via Capuana
Presicce		
Racale		
Ruffano		
Salice Salentino		
Salve		
Sanarica		
San Cassiano		
San Cesario di Lecce		
San Donato di Lecce	1	Via Largo Pozze (Frazione Galugnano)
Sannicola		
San Pietro in Lama	3	Largo Calvario angolo via Lecce Piazza del Popolo Largo Caduti angolo via Gramsci

COMUNE	N° IDRANTI	UBICAZIONE
Santa Cesarea Terme	2	Via Belvedere Via Umberto I°
Scorrano		
Secli	2	Piazza S. Paolo S.S. 497
Sogliano Cavour		
Soleto		
Specchia		
Spongano	3	Via Diaz Piazza Bacile Via E. Fermi
COMUNE	N° IDRANTI	UBICAZIONE
Squinzano		
Sternatia		
Supersano		
Surano		
Surbo		
Taurisano		
Taviano		
Tiggiano	1	Via XXIV Maggio angolo via C. Colombo
Trepuzzi		
Tricase	1	Piazza G. Pisanelli
Tuglie	6	Piazza Garibaldi, 3 Via A. Moro, 85 Via V. Veneto – Via Termiti, 8 Via Savoia angolo via V. Veneto, 10 Via Torricelli, 48
Ugento	3	Piazza Pompeo Colonna Piazza Alfonso Colosso Via Ripamonti
Uggiano la Chiesa		
Veglie		
Vernole		
Zollino		

9.4. Le strutture alberghiere della Provincia di Lecce.

Ditta	Indirizzo	CITTA	Telefono	Posti letto
Hotel Patria	P.tta G.Riccardi, 13	Lecce	0832/245111	127
Hotel Cristal	Via Marinosci, 16	Lecce	0832/372314	121
Hotel delle Palme	Via Leuca, 90	Lecce	0832/347171	158
Hotel President	Via Salandra, 6	Lecce	0832/456111	274
Hotel Tiziano	Superstrada Lecce/Brindisi	Lecce	0832/272111	395
Hotel Zenit	Via Adriatica	Lecce	0832/493421	68
Grand Hotel	Viale O.Quarta, 28	Lecce	0832/309405	107
Motel Aloisi	Via Taranto	Lecce	0832/240607	46
Racar	Marina di Frigole	Lecce	0832/376113	106
Hotel Risorgimento	Via Imperatore Augusto	Lecce	0832/242125	101
Albergo Resid. Terra d'Otranto Village	Marina di San Cataldo	Lecce	0832/650311	152
Hotel Cappello	Via Montegrappa, 4	Lecce	0832/308881	55
OASI	Via Mangionello, 3	Lecce	0832/351359	14
Hotel Colibri	Via Rimembranze	Alessano	0833/522930	24
AL 2000	SS. 274 Racale - Ugento loc. Felline	Alliste	0833/986198	48
Albergo Il Pescatore	Via C.Colombo, 19	Andrano	0836/969954	20
EUROITALIA	Via Prov.le per Collepasso	Casarano	0833/591617	89
OASI	Via G.da Bormida	Casarano	0833/505267	21
Albergo da Rosanna	Via Vittorio Veneto, 88	Castrignano del Capo	0833/750201	25
L'Approdo	Via Panoramica, 1	Castrignano del Capo- Marina di Leuca	0833/758548	106
Albergo RIZIERI	Via C.Colombo, 16	Castrignano del Capo -Marina di Leuca	0833/758007	30
Albergo Terminal	Lungomare C.Colombo, 59	Castrignano del Capo -Marina di Leuca	0833/758242	99
Albergo Acquaviva	Via Quinto Ennio, 124	Castrignano del Capo -Marina di Leuca	0833/758611	17
Due Mari	Via Quinto Ennio, 100	Castrignano del Capo -Marina di Leuca	0833/758588	32
Albergo Minerva	Via Quinto Ennio, 33	Castrignano del Capo -Marina di Leuca	0833/758564	25
Albergo Santuario	Via D.Luigi Sturzo	Castrignano del Capo -Marina di Leuca	0833/758696	45
Albergo degli Ulivi	Via Vecchia Castro, 10	Castro Marina	0836/943023	40
EUROMARE	Piazza Dante Alighieri	Castro Marina	0836/947361	16
Albergo Marina	Via Lit. per Tricase	Castro Marina	0836/943888	68
Albergo Orsa Maggiore	Via Lit. per S.Cesarea T., 303	Castro Marina	0836/947028	60
Albergo Panoramico	Via Panoramica	Castro Marina	0836/943007 0836/943123	60
Piccolo Mondo	Via Lit. S.Cesarea , 238	Castro Marina	0836/947035	74
Albergo Roccia	Via Litoranea per Tricase	Castro Marina	0836/943003	31
La Tartana	Via IV Novembre, 151	Castro Marina	0836/943513	30
Albergo Tulipano	Via Sciarpo contr. "Tumi"	Copertino	0832/933481	20
Nuova Grottella	Via Esterno Grottella	Copertino	0832/930023	24
Albergo Lucia	Via Taranto, 22- loc. Marittima	Diso	0836/922442	10
Albergo Residenziale La Scogliera del Gabbiano	Lit. Leuca-Novaglie - Località "Vore"	Gagliano del Capo	0833/758808	113
Hotel Hermitage	S.S. 476 Km 18	Galatina	0836/565422	82
Palazzo Baldi	Corte Baldi, 2	Galatina	0836/568345	27
Palas Hotel	Via Piave, 39	Galatina	0836/561755	22
Hotel Costa Brada	Lit. per S. Maria di Leuca	Gallipoli	0833/202551	152
Albergo Residenziale Lido S.Giovanni	Lungomare Galilei	Gallipoli	0833/292634	260
Palazzo del Corso	Corso Roma, 145	Gallipoli	0833/264040	20
Albergo Spinola	Corso Roma, 129	Gallipoli	0833/261916	23
Albergo Cristina	Via Ariosto, 2	Gallipoli	0833/292676	70
Albergo Florida	Lit. per S.M. al Bagno	Gallipoli	0833/209042	96
Joli Park	Piazza Salento, 2	Gallipoli	0833/263321	164
Le Sirenuse	Lit. Gallipoli-Leuca	Gallipoli	0833/202536	235
Prisma	Gran Viale al Mare - loc.Baia Verde	Gallipoli	0833/277203	60
Rivabella	Viale Orsa Maggiore - loc. Rivabella	Gallipoli	0833/209093	66
Albergo Stella Maris	Lungomare Jonio - loc."Le Conchiglie"	Gallipoli	0833/209400	50

Ditta	Indirizzo	CITTA	Telefono	Posti letto
Al Pescatore	Riviera C. Colombo	Gallipoli	0833/264331	32
Le Conchiglie	Via delle Perle - loc. Le Conchiglie	Gallipoli	0833/209039	32
Albergo Rodia	Via Vittorio Emanuele, 19	Maglie	0836/427111	72
Albergo Resid. Araba Fenice	Loc. Sant'Andrea	Melendugno	0832/844111	104
Hotel Belvedere	Via A.Volta loc. Torre dell'Orso	Melendugno	0832/841244	70
Cote d'Est	Lungomare Matteotti -loc.S.Foca	Melendugno	0832/881146	63
La Brunese	Contrada Sentinella - loc. Torre dell'Orso	Melendugno	0832/841519	27
La Loggia	Via Rinascimento - loc.S.Foca	Melendugno	0832/881056	25
Li Tamari	Viale Matteotti - loc. Torre dell'Orso	Melendugno	0832/841122	22
Casa del Turista	Lungomare Matteotti, 11 -loc. Torre dell'Orso	Melendugno	0832/841006	23
Da Romano	Piazza del Popolo, 8 loc.S.Foca	Melendugno	0832/881005	16
Albergo Morini	Piazza Fiume loc.S.Foca	Melendugno	0832/881008	21
La Masseria	Via S.Cesarea T., 72 Fraz.Cocumola	Minervino di Lecce	0836/954760	21
Rendez-Vous	Via Della Libertà	Montesano Salentino	0836/763306	11
Albergo Albatros	Corso Venezia	Morciano di Leuca - Marina di Torre Vado	0833/712174	50
Albergo Res. Cala Saracena	Corso Venezia	Morciano di Leuca - Marina di Torre Vado	0833/711488	250
Albergo Il Milanese	Via Milano, 2	Morciano di Leuca - Marina di Torre Vado	0833/711432	22
La Collinetta	Via Scalelle	Morciano di Leuca - Marina di Torre Vado	0833/712180	24
Da Antonio	Corso Venezia, 99	Morciano di Leuca - Marina di Torre Vado	0833/712117	27
Albergo Sayonara	Via Caduti Muresi	Muro Leccese	0836/343492	23
Albergo Riviera	Via E.Filiberto, 172 loc. S.Maria al Bagno	Nardò	0833/573221	188
Mondo Nuovo	Via Galatone, 7 loc.S.Maria al Bagno	Nardò	0833/573007	50
Tourist	Villaggio Boncore	Nardò	0833/566942	12
Albergo Nardò	Via A.De Gasperi, 35	Nardò	0833/571994	18
Albergo Panorama	Via dei Trulli, 15 loc.S.Maria al Bagno	Nardò	0833/573325	25
Albergo Daniela	Conca Specchiulla	Otranto	0836/806648	291
Albergo Degli Haethey	Via F.Sforza, 33	Otranto	0836/801548	39
Altair	Comprensorio Laghi Alimini	Otranto	0836/801166	229
Albania	Via San Francesco di Paola, 10	Otranto	0836/801183	42
Bellavista	Via V.Emanuele, 19	Otranto	0836/801058	34
La Plancia	Via Porto Craulo, 3/5	Otranto	0836/801217 0836/802460	36
Albergo Minerva	Via Pioppi, 17	Otranto	0836/804440	25
Miramare	Viale Lungomare	Otranto	0836/801023	99
Pietra Verde	Via Pantaleone Presbitero	Otranto	0836/801901	16
Rosa Antico	Strada Statale 16	Otranto	0836/801563	16
Solara	Conca Specchiulla	Otranto	0836/806626 - 7	96
Albergo Res. Masseria Fabrizio	loc. Vicinale Fabrizio	Otranto	0836/801166	97
Albergo Res. Tenuta Il Gambero	Litoranea Otranto-Porto Badisco loc. Monaci	Otranto	0836/801107	37
Albergo Res. Tenuta "Frassanito"	loc. Frassanito, Pod. 16	Otranto	0836/803134	20
Valle dell'Idro	Via G.Grasso, 4	Otranto	0836/804427	50
Valtur Alimini	Località Alimini	Otranto	0836/803102	760
Albergo Agostino	Via A.Primaldo	Otranto	0836/804472	19
Masseria Panareo	Litoranea Otranto-S.Cesarea	Otranto	0836/812999	14
Albergo Regina	Via Coltura, 68	Parabita	0833/593333	13
Albergo Mamma Rosa	Via Dante Alighieri, 17	Patù	0833/752063	17
Hotel Blu	Via dei Bacini, 21 loc. "Le Dune"	Porto Cesareo	0833/569374	118
L'Angolo di Beppe	Via Zanella, 24 loc. Torre Lapillo	Porto Cesareo	0833/565333	30
Club Azzurro	Via Club Azzurro	Porto Cesareo	0833/569056	85
Da Cosimino	Via Monti, 76	Porto Cesareo	0833/569076	52
Da Ettore	Via Parini, 20	Porto Cesareo	0833/569037	40
Euroguida	Via Riccione, 61	Porto Cesareo	0833/563002	24
Lido Bacino Grande	Via Torre Lapillo	Porto Cesareo	0833/565113/6	32
Lo Scoglio	Isola Lo Scoglio	Porto Cesareo	0833/569079	87
Mediterraneo	Trav. S.Isidoro, 119	Porto Cesareo	0833/560406	24

Ditta	Indirizzo	CITTA	Telefono	Posti letto
Porto Cesareo	Via Monti, 140	Porto Cesareo	0833/569094	72
Riva degli Angeli	Litoranea per Taranto, Km 7,5 - loc. Serricella	Porto Cesareo	0833/857420 0833/857436 0833/857418	142
Royal	Via Garibaldi, 115	Porto Cesareo	0833/569767	22
Tabu'	Via dei Bacini - loc. l'Approdo	Porto Cesareo	0833/560340	18
Villa Jonica	Via Prov.le Taranto - Gallipoli	Porto Cesareo	0833/569595 0833/563145	66
Piazza Risorgimento	Via Manzoni, 12	Porto Cesareo	0833/560411	18
Albergo Primavera	Via G.Di Vittorio, 22	Porto Cesareo	0833/569333/4	20
Miramare	Piazza Nazario Sauro	Porto Cesareo	0833/569025	20
Il Gambero	Via Marco Polo, 16 - loc. Torre Suda	Racale	0833/589101	15
Bonsai	Via Don Sturzo	Ruffano	0833/690460	15
Villa Donna Lisa	Via F.Marangi	Salice Salentino	0832/732222/3/4	40
Le Voilier	Via C.Colombo - loc. Torre Pali	Salve	0833/711282 0833/712190	22
La Conca	Via Pitagora - loc. Pescoluse	Salve	0833/711056 0833/711004	23
Albergo Posillipo	Località Posto Vecchio	Salve	0833/712170	18
Picchio Hotel	Contrada Tortorella - loc. Pescoluse	Salve	0833/711096	64
Hotel Riviera	Località Torre Pali	Salve	0833/711269	16
Hotel Miramare	Via Lunik - loc. Conchiglie	Sannicola	0833/209091	44
Mediterraneo	Via Roma, 173	Santa Cesarea Terme	0836/944008 0836/944031	137
Santa Lucia	Via Belvedere	Santa Cesarea Terme	0836/944045	67
Le Macine	Via Fontanelle, 37 - loc. Archi	Santa Cesarea Terme	0836/949941-2	130
Albergo Palazzo	Via Roma, 223	Santa Cesarea Terme	0836/944316	95
Archi	Via Umberto I, 82	Santa Cesarea Terme	0836/944097	39
Albergo Francis	Litoranea per Castro	Santa Cesarea Terme	0836/944129	22
Albergo Rine	Via Oberdan, 4	Taviano	0833/912278	17
Albergo Europa	Via Otranto, 4	Taviano	0833/589061	50
Albergo Vittoria	Piazza S.Martino, 11	Taviano	0833/912260	14
Mondodoro	Prov.le Squinzano - Torre Rinalda Km 2.500	Trepuzzi	0832/789149	168
Adriatico	Via G.Tartini, 34	Tricase	0833/544737	25
Il Vascello	Via Grotta Matriona	Tricase	0833/775060	49
La Locanda	Via Filangeri - loc. Lucugnano	Tricase	0833/784394	28
Stella d'Oro	Via Luigi Galvani	Tricase	0833/543064	23
Albergo Vantaggiato	Via D.Caputo, 15	Tricase	0833/544057	20
Hyencos Callyon	Piazza Console Metello	Torre S.Giovanni - Ugento	0833/931088	42
Hyencos Calos	Piazza Re Ugentini	Torre S.Giovanni - Ugento	0833/931088	76
Albergo Res. Victor Village	lit. Gallipoli - S.Maria di Leuca - loc. Fontanelle	Ugento	0833/933644	398
Astor	Contrada Fontanelle	Torre S.Giovanni - Ugento	0833/933638	122
Baia del Cigno	Lungolago Ennio angolo Via Re Arta	Torre S.Giovanni - Ugento	0833/931566	22
Albergo Res. Costa del salento	Lit. Gallipoli-S.Maria di Leuca - loc. Lido Marini	Ugento	0833/932451	448
La Balena	Lit. Gallipoli - Leuca - Torre S.Giovanni	Ugento	0833/931083	63
La Balena (dipendenza)	Via dei Mille	Torre S.Giovanni - Ugento	0833/931083	18
La Giurlita	Loc. Torre Mozza	Ugento	0833/932405	112
La Luna	Via G.Caboto	Torre S.Giovanni - Ugento	0833/931276	78
Parco dei Principi	Corso Annibale, 244	Torre S.Giovanni - Ugento	0833/931144	90
Albergo Poseidone	Via Milite Ignoto	Torre S.Giovanni - Ugento	0833/931055	180
Robinson Club Apulia	Viale Victor - loc. Fontanelle	Ugento	0833/9341	930
Albergo Tito	Via Litoranea Gallipoli - Leuca	Torre S.Giovanni - Ugento	0833/931054	78
Il Veliero	Via Console Barbula - ang.Re Arta	Torre S.Giovanni - Ugento	0833/931185	23
Concordia	Via Arimondi - loc. Lido Marini	Ugento	0833/932408	32
La Terrazza	Corso Annibale, 62	Torre S.Giovanni - Ugento	0833/931051	22
Porta S.Nicola	Via Ripamonti, 6	Ugento	0833/555325	19

Ditta	Indirizzo	CITTA	Telefono	Posti letto
Villa Eden	Litoranea Gallipoli-Leuca	Ugento	0833/933602	19
Villa Greta	Via Morosini, 65	Ugento	0833/931963	20
Masseria Gatta Mora	Via Camposportivo	Uggiano La Chiesa	0836/817936	14

9.5. Le scuole gestite dalla Provincia di Lecce.

Comune	Scuola	Indirizzo	Note
Alessano	I.P.S.I.A. "F.Bottazzi"	Via Due novembre	
Alessano	I.T.C. "Salvemini"	Via Tagliamento	
Alessano	I.T.I.	Via Matine	
Campi Salentina	I.T.C. "O.G.Costa"	Via Cavour	
Campi Salentina	I.T.C. "O.G.Costa"	Via Provvidenza	
Carmiano	I.P.S.S.C.T. "Scarambone"	Via Roma ang.via Parini	
Carmiano	I.P.S.S.C.T. "Scarambone"	via De Gasperi ang.via Veglie	
Casarano	I.P.S.I.A. "F.Bottazzi"	Via Napoli	
Casarano	I.T.C. "A.De Viti De Marco"	Via Circonvallazione	
Casarano	I.T.Geon.	Via Goethe	
Casarano	I.T.Geon.	Piazzetta San Francesco	Succursale
Casarano	I.T.I.	Via Circonvallazione	
Casarano	Ist.Stat.Magistrale	Via Stazione	
Casarano	Liceo Classico "Dante Alighieri"	Via Ruffano	
Casarano	Liceo Scientifico"Vanini"	Via Reno	Sede centrale
Casarano	Liceo Scientifico"Vanini"	Via Sesia	Succursale
Collepasso	I.P.S.S.C.T. "C.Settimo"	Via C.Battisti	
Copertino	I.P.S.S.C.T.	Via Mameli	
Copertino	I.T.C.	via Fatima	Sede centrale
Copertino	I.T.C.	via Fatima	Succursale
Copertino	Liceo Scientifico		
Diso	I.P.S.I.A	Via F.Turati	
Galatina	I.P.S.S.I.A. "G.Martinez"	Via Don Bosco	Sede centrale
Galatina	I.P.S.S.I.A. "G.Martinez"	Via Castromediano	Succursale
Galatina	I.T.C.	Via Ovidio	Sede centrale
Galatina	I.T.C.	Via Piemonte	Succursale
Galatina	Ist. Stat. Magistrale + I.P.S.S.	Via Ovidio	
Galatina	Ist.Stat. D'Arte "G.Toma"	Via Martinez	
Galatina	Liceo Classico	Piazza Colonna	
Galatina	Liceo Scientifico	Via Noha	
Galatone	I.P.S.S.C.T. "C.Settimo"	Via Tuglie	
Galatone	I.P.S.S.C.T. "C.Settimo"	Via Corsieri	
Galatone	I.T.I. "Medi"	Via Scorrano	
Gallipoli	I.P.S.I.A. "L.Da Vinci"	Corso Capo di Leuca	
Gallipoli	I.P.S.I.A. "L.Da Vinci"+I.T.C.	Via della Provvidenza	
Gallipoli	I.P.S.S.S.	Lungomare Nazario Sauro	
Gallipoli	Ist.Stat.Magistrale	Via Torino	
Gallipoli	Ist. Tec.Nautico "Vespucci"	Via Gramsci	Sede centrale
Gallipoli	Ist. Tec.Nautico "Vespucci"	Via Gramsci	Succursale
Gallipoli	Liceo Classico	Via Roma	
Gallipoli	Liceo scientifico	Via Stevens	
Lecce	Conservatorio Musicale	Via Ciardo	Sede centrale
Lecce	Conservatorio Musicale	Viale Studenti	Succursale
Lecce	I.P.S.I.A. "G.Marconi"	Via Birago	
Lecce	I.P.S.S.C.T. "A.De Pace"	Viale Marche	Sede centrale
Lecce	I.P.S.S.C.T. "A.De Pace"	Via Duca degli Abruzzi	Succursale

Comune	Scuola	Indirizzo	Note
Lecce	I.P.S.S.C.T. "A.De Pace"	Via Cataldi	Succursale
Lecce	I.P.S.S.C.T. "A.De Pace"	Via Vecchia S.Cesario	Succursale
Lecce	I.T.Agrario "Presta"	Via S.Pietro	
Lecce	I.T.C. "Calasso"	Via Belice	Sede centrale
Lecce	I.T.C. "Calasso"	Piazza Garibaldi	Succursale
Lecce	I.T.C. "O.G.Costa"	Piazza De Santis	Sede centrale
Lecce	I.T.C. "O.G.Costa"	Via Monti	Succursale
Lecce	I.T.C. "Olivetti"	Via Marugi	Sede centrale
Lecce	I.T.C. "Olivetti"	Via Don Bosco	Succursale
Lecce	I.T.Femm. "Deledda"	Piazza Palio	
Lecce	I.T.Geom. "Galilei"	Piazza Palio	
Lecce	I.T.I. "E.Fermi"	Via Merine	Sede centrale
Lecce	I.T.I. "E.Fermi"	Via Ariosto	Succursale
Lecce	Ist.Stat.D'Arte "Pellegrino"	Viale De Pietro	
Lecce	Ist.Stat.Magistrale "Siciliani"	Via Leuca	
Lecce	Liceo Classico "Palmieri"	Viale Università	
Lecce	Liceo Classico "Virgilio"	Via Presta	
Lecce	Liceo Scientifico "Banzi"	Piazza Palio	Sede centrale
Lecce	Liceo Scientifico "Banzi"	Via Moricino	Succursale
Lecce	Liceo Scientifico "De Giorgi"	Viale De Pietro	Sede centrale
Lecce	Liceo Scientifico "De Giorgi"	Via Massaglia	Succursale
Lecce	Liceo Scientifico "De Giorgi"	Via delle Anime	Succursale
Leverano	I.P.S.S.S.	Via Fermi ang.Via Turati	
Maglie	I.P.S.A.A. "Columella"	Via Circolone	
Maglie	I.P.S.I.A	Via Giannotta	Sede centrale
Maglie	I.P.S.I.A	Via San Pio X	Succursale
Maglie	I.P.S.I.A + I.P.S.S.C.T.	Via Cesare Battisti	Succursale
Maglie	I.T.C. "Cezzi De Castro"	Via Montegrappa	Sede centrale
Maglie	I.T.C. "Cezzi De Castro"	Via De Ferraris	Succursale
Maglie	I.T.C. "Cezzi De Castro"	Via Piccinno	Succursale
Maglie	I.T.I. "E.Mattei"	Via Ferramosca	Sede centrale
Maglie	I.T.I. "E.Mattei"	Via Sticchi	Succursale
Maglie	I.T.I. "E.Mattei"	Via Ferramosca	Succursale
Maglie	Ist.Stat.Magistrale	Via Montegrappa	
Maglie	Liceo Classico "F.Capece"	Piazza A.Moro	Sede centrale
Maglie	Liceo Classico "F.Capece"	Via Vanini 20	Succursale
Maglie	Liceo Classico "F.Capece"	Via Orfanotrofo	Succursale
Maglie	Liceo Classico "F.Capece"	Via Vanini 3	Succursale
Maglie	Liceo Scientifico "L.da Vinci"	Via Toma	Sede centrale
Maglie	Liceo Scientifico "L.da Vinci"	Via Brenta	Succursale
Maglie	Liceo Scientifico "L.da Vinci"	Via Sticchi	Succursale
Martano	I.P.S.S.S.	Via Soleto	
Martano	I.T.C.	Piazza Gramsci	
Martano	Liceo Scientifico	Via Kennedy	
Nardò	I.P.S.A.A. "Columella"	Via Galatone	
Nardò	I.P.S.I.A."Leonardo Da Vinci"	Via Cantore	
Nardò	I.T.C.	Via Acquaviva	
Nardò	I.T.C.	Via Marzano	

Comune	Scuola	Indirizzo	Note
Nardò	Ist.Stat. D'Arte	Piazza S.Domenico	
Nardò	Liceo Scien.+Class.+Mag.	Via XX Settembre	
Nardò	Liceo Scientifico	Via XXV Luglio	
Nardò	Liceo Scientifico	Via XXV Luglio	
Nardò (S.Maria al Bagno)	I.P.S.S.A.R.T.	Lungomare Lamarmora	
Nardò (S.Maria al Bagno)	I.P.S.S.A.R.T.	Via E.Filiberto	
Otranto	I.P.S.S.A.R.T.	Via S.Francesco da Paola	Sede centrale
Otranto	I.P.S.S.A.R.T.	Via Giovanni XXIII	Succursale
Parabita	Ist.Stat.D'Arte "E.Giannelli"	Via Fiume	
Poggiardo	I.P.S.I.A.	Via Don Sturzo	
Poggiardo	Ist.Stat.d'Arte "N.Della Notte"	Via Principe di Piemonte	
Racale	I.P.S.S.C.T. "C.Settimo"	Via F. Quarta	
Ruffano	I.P.S.S.C.T. "C.Settimo"	Via L.Romano	
Squinzano	Liceo Scientifico "Banzi"	Via S.Elia	
Tricase	I.P.S.I.A.	Via S.Tommaso d'Acquino	
Tricase	Liceo Classico+I.P.S.S.C.T.	Corso Apulia	
Tricase	Liceo Scientifico		

9.6. *Gli Aeroporti.*

Denominazione	Sede amministrativa	Sede operativa	Telefono	Fax
Aeroclub Lecce	C/o CONI, Viale De Pietro 17 - Lecce	Aeroporto San Cataldo di Lecce - Lepore	0832 317001 368 3287305 337 738677	0832 317001
Vega Ulm Lecce	Via Stampacchia, 13 - Lecce	Aeroporto Lecce Località "Fondone"	335 6603086 0832 787977	0832 787977
Aeroporto militare 61° Stormo	Galatina	Str.St. 476 Lecce-Galatina	0832/2621	

10. RISORSE STRUMENTALI: DISPONIBILITÀ MEZZI.

10.1. Mezzi ed attrezzature di emergenza in dotazione dei Comuni.

COMUNE	POMPE IDROVORE	GRUPPI ELETTRICI	VASCHE ANTINCENDIO	AUTOMEZZI	ALTRO
Acquarica del Capo	Nr.1 Modello Honda WP20X	No	No	No	No
Andrano	Si	No	No	No	Materiale di facile consumo
Campi Salentina	No	No	N° 3 prese antincendio collocate: piazza Libertà, via Madonna della Mercede, Villa Com.le di via Dante	No	Materiale di facile consumo
Cannole	No	No	N° 1 collocata presso il bosco "Cerceto" di proprietà dell'Amm.ne Prov.le	No	No
Carmiano	N° 02	No	No	No	Materiale di facile consumo
Collepasso	N° 1 – Resp. Marrocco Alberto – Tel.0833/341226 Cell.368/7867441	N° 1 – Resp. Marrocco Alberto	No	N° 1 "campagnola" munita di motopompa con serbatoio d'acqua	N°2 idranti siti in via C.Alberti e Piazza Vittoria
Cutrofiano	No	No	N° 1 presso P.I.P. comunale	No	No
Galatina	N° 02	No	No	No	No
Giuggianello	No	No	No	No	12 lampade nott. a vento-12 stivali lunghi e corti-12 elmetti in plastica-12 torce a pila-1 scala a pioli impermeabili.
Martano	N° 01	N° 02	No	No	Un invaso per irrigazione del Consorzio Ugento Li Foggi
Monteroni di Lecce	N° 02	No	N° 1 c/o Scuola Media via Vetta d'Italia; n° 1 c/o Casa di Riposo via Trento; n° 1 c/o Scuola Materna via Montello; n° 1 c/o Campo Sportivo		N° 5 bocche antincendio; via Gramsci ang. Via Lecce; Corso Umberto I; Largo Montello; Casa di Riposo; Campo Sportivo via Copertino.
Nardò	N° 1	N° 1			1 carrello portata 3 q.li; 1 motosega; 2 atomizzatori
Neviano	N° 1	N° 1	N° 2 presso plessi scolastici siti in via Dante, 1 e via Tuglie, 5	Autoveicolo FIAT 130 NC uso speciale	Autobotte innaffiatrice stradale
Novoli	No	No	No	No	Esistono impianti antincendio dell'acquedotto pubblico
Otranto	No	No	Esistono diverse fonti per approvvigionamento idrico tra cui il bacino Fontanelle Sud	No	Stivali corti e lunghi; torce; segnali stradali; caschi vecchio modello; transenne ecc.
San Pietro in Lama	HP 30 giri /1'3000 portata 1880L/1'	No	No	No	Materiale di facile consumo
Surbo	N° 02	No	No	No	No
Tiggiano	No	No	No	No	Materiale di facile consumo
Trepuzzi	No	No	Esiste un torrino dell'EAAP che si potrebbe usare come vasca antincendio	No	Materiale di facile consumo
Tuglie	No	No	N° 1 Scuola media via Bixio; N°3 complesso scolastico via Genova (1 per plesso); N°1 struttura sportiva pol.te tra Tuglie e Neviano	No	Materiale di diverso consumo

COMUNE	POMPE IDROVORE	GRUPPI ELETTRICI	VASCHE ANTINCENDIO	AUTOMEZZI	ALTRO
Ugento	N° 01	N° 01	Esistono vasche del Consorzio Ugento Li Foggi usate come vasche antincendio	No	
Uggiano La Chiesa	N° 02 pompe elettriche di limitata portata	No	No	No	1 motosega a scoppio; 2 cinture di sicurezza.
Veglie	N° 01 Mod. Intermotor 1-IM-250- 5 cavalli				5 torce; 7 paia di stivali corti e 8 lunghi; 2 mantelle anti-pioggia-9 caschi color giallo-1scala-7 estintori.

10.2. Ditte di fornitura automezzi.

AUTOMEZZI					
Ragione Sociale	Indirizzo sede legale	Comune	Prov	Telefono	Fax
RICCARDIMPIANTI	VIA SCOGLIO DI QUARTO	CASARANO			
GOMMA SERVICE 2 S.R.L.	VIA A. DELL'ABATE 27/29	CASTROMEDIANO (CAVALLINO)	0832-340176		
G.D.NOVAUTO S.A.S.	VIA VERDI 8	CAVALLINO	0832/340585	0832/340585	
MPM S.P.A.	VIA LEUCA 138	CAVALLINO	0832/347568	0832/217222	
TECNOCOSTRUZIONI S.R.L.	VIA RUBINO PAL.VETRO	GALATINA	0836-561830	0836-566013	
FEDERCOMMISSIONARIA S.R.L.	VIA LEQUILE 123	LECCE	0832-351656	0832-351657	
I.M.I. S.R.L.	VIA FRANCESCO DE MURA SN	LECCE	0832/453552	0832/310970	
MAGIC SOUND DIFFUSION	VIA OSLAVIA 9	LECCE	0832/394200	0832/394200	
SPORTAUTO S.R.L.	VIA LEUCA 63	LECCE	0832/347378	0832/340809	
MARASCHIO & MALERBA S.R.L.	VIA VITT. EMANUELE I° 157	MAGLIE	0836/428483	0836/483416	
AUTOCALABRO	ZONA INDUSTRIALE	MELENDUGNO	0832-834846	0832-837070	
SCHIRINZI CAR SNC	VIA PROV.LE PER LECCE 3	NARDO'	0833-871622	0833-871622	
AUTOCARACCILO S.N.C	VIA R. SANZIO 5	SQUINZANO	0832-787777	0832-787700	
D'ANNA S.R.L.	VIA CELLINO 43	SQUINZANO	0832-785600	0832-787644	

11. RISORSE STRUMENTALI: DISPONIBILITÀ MEZZI MOBILI D' INTERVENTO.

11.1. Imprese lavori stradali.

Ragione sociale	Indirizzo sede legale	Località	Telefono	Fax
SUD STRADE	P.ZZA ROMA 9	Acquarica (fraz. Galugnano)	0833-722188	0833-721685
VERARDO ADAMO	DEGLI ARTIGIANI 76	Acquarica Del Capo	0833-722187	0833-722187
VERARDO CARLO	CORSO DANTE 45	Acquarica Del Capo	0833-721066	0833-721685
F.LLI FERSINI S.N.C.	VIA SAMMARTINO 15	Alliste	0833-583832	
DE.CA. COSTRUZIONI S.R.L.	VIA PETRAROLI 17	Borgagne	0832-340042	
SCHIAVONE LAZZARO	VIA MATTEOTTI 82	Campi Salentina	0832-791530	0832-791530
TAFURO ANGELO	VIA TRIESTE 77	Campi Salentina	0832/793464	
GUGLIELMO COSTRUZIONI S.R.L.	VIA A. GRAMSCI 2	Cannole	0836-318023	0836-318023
SCAVISUD S.A.S.	VIA G. VERDI 10	Cannole	0836-318428	0832-318428
EDIL COS S.R.L.	VIA DELLE MARGHERITE	Caprarica Di Lecce	0832/825018	0832/825018
FRANCO LUCE ESPEDITO	P.ZZA TOMA 5	Caprarica Di Lecce	0832-825251	0832-825251
PALUMBO ANTONIO	VIA A. SAFFI 27	Caprarica Di Lecce	0832-825525	0832-823735
DE MASI GIOVANNI DI DE MASI ANTONIO	VIA MATINO 75	Casarano	0833/292647	
MARZANO PAOLO	VIA MIMOSE 1	Cavallino	0832-347635	
DE RICCARDIS MASSIMO	VIA G. LORCA 11	Cavallino	0832/612670	0368/7032368
IMPRESA GIUPPA S.N.C.	VIA ROSSINI 40	Collepaso	0833-346800	0832-346800
CARRAFA SEBASTIANO	VIA MARCHE S.N.	Copertino	0832/948841	0832/948841
FANULI MAURIZIO	VIA VITT. VENETO 72	Copertino	0832/932086	0832/932086
LEZZI COSIMO	VIA CONTRADA TUMI S. N.	Copertino	0832-949572	0832-949572
LEZZI LUIGI GIOVANNI	VIA CONTRADA TUMI S.N.	Copertino	0832-937174	0832-937174
MAGNO ANTONIO	VIA M. TOSELLI SN	Copertino	0832/931389	0832/931389
MAGNO COSIMO	VIA GROTTELLA ESTERNA 6	Copertino	0832/933034	0832/933034
S.M.E. STRADE DI MARIANO GIUSEPPE	VIA MAMELI 15	Copertino	0832-933291	0832-933291
PAL.CAR.	VILLAGGIO RACAR SN	Frigole	0832-376212	0832-379356
PAL.CAR. DI CARROZZO PAOLO RAFFAELE	VIA VILAGGIO RACAR	Frigole	0832/376212	0832/379356
CANTIERI RIUNITI DEL SALENTO	VIA GARIBALDI 34	Gagliano Del Capo	0833-547265	0833-547265
ARBACE TOMMASO	VIA MONTE MORELLI SN	Gagliano Del Capo	0833/548293	
SERGI ROCCO	VIA MASCAGNI 22	Gagliano Del Capo	0833-547400	0833-547400
STASI COSTRUZIONI S.R.L.	VIA MOREI SN	Gagliano Del Capo	0833-547429	0833-547629
CO.M.EDIL S.R.L.	VIA CORIGLIANO D'OTRANTO 172	Galatina	0836/569136	0836/528206
PIETRO DE PASCALIS S.R.L.	C.DA SAN GIUSEPPE Z.I. SS 476	Galatina	0836-561132	0836-561226
TECNOCOSTRUZIONI S.R.L.	VIA RUBINO PAL.VETRO	Galatina	0836-561830	0836-566013
FOGGIARO COSIMO	VIA PAGLIARULO 49	Galatone	0833-861334	0833-861334
IMPEL DI LUCA PAPA	VIA L.SPAGNA 41	Galatone		
IGECO S.R.L.	VIA S.P. CALUGNANO-CAPRARICA KM 0,500	Galugnano	0832/655412	0832/655172
S.I.C.E.M. S.R.L.	VIA GARIBALDI 68	Galugnano di San Donato	0832/655413	0832/655172
INNOCENTE COSIMO	VIA CROCEFISSO 86	Galugnano di San Donato	0832-704133	0832-704133
DE LUCA SALVATORE SNC	VIA C. DE GIORGI 29	Lecce	0832-394671	0832-394170
GERARDI LUCIANO	VIA C. RAHO 10	Lecce	0832-351316	
AZIMUT COSTRUZIONI DEL GEOM. FRANCESCO DEL PIANO	P.ZZA MAZZINI 72	Lecce	0832-331948	0832-244490
BABBO S.R.L.	VIA DOMENICO CIMAROSA 33	Lecce	0832/340489	0832/342397
DE DONNO ARMANDO	VIALE LO RE 46	Lecce	0832-332183	0832-302966
ECOVERDE S.R.L.	VIA OBERDAN 96	Lecce	0832/348201	0832/348201
ELLERRE DI LAURA ROLLO	VIA ARCHITA DA TARANTO 24/E	Lecce	0832/394024	
F.LLI CENTONZE C. & A. S.N.C.	VIA C.GALLO 9	Lecce	0832/387900	0832/387900

Ragione sociale	Indirizzo sede legale	Località	Telefono	Fax
FALP S.R.L.	VIA MARUGI 7	Lecce	0832-217876	0832-216784
GEO.COS.S.A.S.	VIA D. CIMAROSA 52	Lecce	0832-340984	
IMALTO S.R.L.	VIA MARUGI 7	Lecce	0832-217876	0832-216784
L.S.&T. S.R.L.	VIA MERINE SEC. TRAV. DX 7	Lecce	0832-217876	0832-216784
OPUS S.R.L.	VIA G. ARGENTO 45	Lecce	0832/390100	0832/390100
PAL STRADE S.R.L.	VIA O. QUARTA 26	Lecce	0832-331529	0832-300483
PELLE' ANTONIO	VIA MARIO NACCI 26	Lecce	0832/343962	0832/347912
PELLE' COSTRUZIONI S.A.S.	VIA MARIO NACCI 26	Lecce	0832/343962	0832/347912
PELLE' LUIGI	VIA GIAMMATTEO 35	Lecce	0832/398679	0832/398679
S.P.E.S. S.R.L.	VIA O. QUARTA 26	Lecce	0832-331534	0832-300483
SARACINO GEOM. GIANCARLO	VIA A. GRANDI 13	Lecce	0832-301765	0832-302966
COSTRUZIONI LEO	VIAI VERDI 15	Lequile		
NOTARO ROBERTO	VIA GIO' PIACI SN	Lequile		
CO.GE.S. S.R.L.	VIA N. FERRAMOSCA 154	Maglie	0836-332759	0836-332759
SO.CO.I. S.R.L.	VIA UMBERTO I° 35	Maglie	0836/485076	0836/484840
FACHECHI ENNIO	P.ZZA DELLA VITTORIA 4	Marittima Di Diso	0836-922251	0836-920623
FACHECHI EUGENIO	VIA ARENOSA 10	Marittima Di Diso	0836-920623	0836-920623
DONATO CORICCIATI S.R.L.	PROV.LE MARTANO-CAPRARICA	Martano	0836-575252	0836-572555
S.IM.TE.CO. A.R.L.	PROV.LE MARTANO-CAPRARICA	Martano	0836-575252	0836-575252
DE LUCA ALESSANDRO	VIA F. FILZI 179	Matino	0833-593798	0833-593798
CASSIANO VITO & C. S.A.S.	VIA FELLINE 140	Melissano	0833-581506	0833-581447
DITTA GRECO COSIMO	VIA CRATI 5	Monteroni	0832-327495	0832-327495
ALFIERI DAONATO	VIA DE BENEDITTIS 14	Nardo'	0833-572553	0833-572553
TRE ESSE	75^ STRADA	Nardo'	335-7628603	0833-800052
CESID DI DURANTE COSIMO	VIA BERNINI 1	Nardo'		
COLAZZO VINCENZO SECONDO & C S.N.C.	VIA S. BERNARDINO DA SIENA 28	Nardo'	0833/873184	0833/871616
FEDELE COSTRUZIONI S.A.S.	VIA ENAUDI 4	Nardo'	0833-578973	0833-578973
SAMAL S.R.L.	VIA GENOVA 13	Nardo'	0833-562920	0833-562920
SI.RA.M DI LILLO LUIGI	VILLAGGIO BONCORE	Nardo'	0833/565020	0833/565020
SO.C.E.S. S.R.L.	VIA PASTRENGO 5	Nardo'	0833-578973	0833-578973
RUSSO LUIGI	VIA ZONA P.I.P. C.P. 102	Parabita	0833/594450	0833/509585
SI. CE. M. DI STEFANELLI	VIA C.DA BARONESSA SS 459	Parabita	0833/594077	0833/395703
CO. GE. I. S.R.L.	VIA M.L. KING 8	Porto Cesareo	0833-569326	0833-569326
IACONISI FERNANDO	VIA M.L. KING 2	Porto Cesareo	0833-569326	0833-569326
CACCIATORE GIOVANNI	VIALE DELLO STADIO 26	Racale	0833/552105	
VIVA LUCIO	VIA F. PETRARCA SN	Ruffano	0833/690117	0833/691221
PETITO SALVATORE	VIA PETRO NENNI 2	Salice Salentino	0832-731065	0832-731065
LEO COSTRUZIONI SRL	VIA GRAMSCI 19	San cesario	0832-205496	0832-205542
I.GE.S.A. S.R.L.	VIA MANZONI 7	San Donato Di Lecce	0836-561232	0836-562572
CO.F.E.ST. S.N.C. DEI GEOM. SERAFINO G. & A.	VIA PROVINCIALE 16	San Donato Di Lecce	0832-655082	0832-655082
ALDO PETRUZZI SCAVI E MOVIMENTO TERRA	VIA KENNEDY 13	Sannicola	0340-286241	0833-231051
DESEF SOC. COOP. A.R.L.	VIA ACHILLE DANIELE 38	Scorrano	0347/8600701	0836/466291
SCARPA LUIGI	VIA ISONZO 84	Soletto	0836/667740	0836/7882922
SALENTINA COSTRUZIONI	VIA KENNEDY 21	Squinzano	0832-787816	
MAZZOTTA MASSIMO	VIA LECCE 13/A	Squinzano	0832/784303	0832/784303
CHIRIACO' LEONARDO	VIA NEVIERA 33	Sternatia	0836-666414	0836-666414
IMPRESA DE CILLIS GIUSEPPE	VIA F. PETRARCA 40	Surbo	0832-364246	0832-364246
CO.GE.ST. S.R.L.	VIA TAGLIAMENTO 150	Surbo	0832/362140	0832/367056
DECOS S.R.L.	VIA L. IL MAGNIFICO 1	Surbo	0832/364236	0832/364236
IMMOBILIARE LABICANA S.R.L.	VIA G.B. VICO 21	Surbo	0832/364236	0832/364236
LEONE MAURIZIO E F.LLI S.N.C.	VIA LA MALFA 20	Surbo		
MELE COSTRUZIONI S.A.S.	VIA DIAZ 113/B	Surbo	0832/361931	0832/361931
Trio costruzioni s.r.l.	Via Umberto I° 4	Surbo	0832-362171	0832-362755
Armando Muccio s.r..	Corso Umberto I° 148	Taurisano	0833/622757	0833/682757
Carangelo Pasquale	Via Casarano 26	Taurisano	0833/622448	0833/622448
Carangelo Quintino Rocco	Via Bernini 19	Taurisano	0833/625011	0833/625142

Ragione sociale	Indirizzo sede legale	Località	Telefono	Fax
I.Co.M Di Pasquale Muccio	Via Martiri D'otrantano sn	Taurisano	0833/625012	0833/682757
Carlino SAS	Via Macchiaioli 74	Taviano	0833-583168	0833-583168
Briganti Antonio	Via m. Serao 9	Taviano	0833-912049	
Briganti Antonio	Via m. Serao 13	Taviano	0833-912049	0833-912049
Rizzo Giuseppe	Corso Umberto 187	Trepuzzi	0832/757540	0832/757540
Vergallo Renato e Figli s.n.c.	Via Kennedy 82	Trepuzzi	0832/755255	
De Marco Costruzioni	Via f. Baracca 3	Veglie	0832-968186	
CA.MES. di Savina Andrea	Prov.Le Veglie-Novoli Km 1,500	Veglie	0335-7541511	0832-966231
Carla' Costruzioni	Via a. Grandi 23	Veglie	0832-967864	0832-967864
De Marco Giuseppe	Via f. Baracca 3	Veglie	0832-968186	0832-968186
Edilstrade Costruzioni s.a.s.	Via u. Bassi 5	Veglie	0832-966114	0832-966114
F.lli Panarese SNC	Vico s. Ammirato 5	Veglie	0832-969436	0832-969436
Giannoccaro Costruzioni Stradali s.a.s.	Via Della Conciliazione 16	Veglie	0832-968868	0832-968868
Marcante Luigi	Via Oberdan 10	Veglie	0832/967950	0832/967950
Panarese Luigi	Via San Martino 20	Veglie	0832-969317	0832-969436
Savina Francesco	Via Madonna Dei Greci Sn	Veglie	0832-970549	
Vetrano Salvatore	Via s. Spirito 66	Veglie	0832/960097	0832/960097
Tommasi Carmine	Via e. Toti 29	Vernole	0832/892552	
Vizzino Giuseppe	Via Kennedy 10	Vernole	0832/891505	
Co.Med. S.R.L.	Localita' Capriglia Sn	Vignacastri	0836-958775	0836-958775
Calora Davide	Via Vittorio Emanuele 68	Vitigliano Di Santa Cesarea Terme	0836-958285	0836-958915

11.2. Imprese lavori edili.

Ragione Sociale	Indirizzo sede legale	Località sede legale	Telefono	Fax
Pizzolante Cesareo	Via F.Lli Rosselli 48	Acquarica Del Capo	0833/721790	
Edil Ristrutturazioni S.R.L.	P.Zza Sindaco Fiorito 6	Alezio		
Mega Vittorio	Via G. Garibaldi 138	Alezio	0833-281253	
Barone Giovanni	Via Matteotti 22	Borgagne	0832/811234	
De.Ca. Costruzioni S.R.L.	Via Petraroli 17	Borgagne	0832-340042	
Saracino Giacomo	Via Sant' Andrea 86	Borgagne	0832-811658	0832-830888
Domus Costruzioni S.R.L.	Via Atene 15	Calimera	0832-873575	0832-873575
I.Me.Co	Via Spro' 6	Calimera	0832-875673	0832-875673
Ambiente E Salute Sas	Corte Gian Vincenzo Licci 20	Campi Salentina	0832-794773	0832-794773
I.T.G. Impianti S.A.S.	Via Gian Domenico Borelli 32	Campi Salentina	339/8835987	
Schiavone Lazzaro	Via Matteotti 82	Campi Salentina	0832-791530	0832-791530
De Blasi Lorenzo	Via G. Villani 24	Cannole		
Geom. Centonze Antonio Impero	Via A. Saffi 38	Caprarica Di Lecce	0832/825458	0832/825458
Gi.S.Mar. Di Margarito A. & C.	Via C. Beccaria 10	Casarano	0833-591728	
Nuova Edisol 2000 S.N.C.	Via Delle Industrie 69	Casarano	0833/512076	0833/512076
Perrone Francesco	C.Da S. Oronzo Sn	Casarano	0833-513319	0833-513319
S.Ai.Tur. Di Margarito R. & C.	Via Umbria 20	Casarano	0833-591728	
Toma Cosimo	Via Sardegna 7	Casarano	0833-504187	0833-504187
Calo' Alfredo	Via Salvemini 12	Castrì Di Lecce	0832-826509	0832-826509
Pelle' Luigi	Via C. Menotti 17	Castrì Di Lecce	0832/822183	0832/822183
Quarta Vito Antonio	Via Adige 23	Castrì Di Lecce	0832-823453	
De Riccardis Massimo	Via G.Lorca 11	Cavallino	0832-612670	
Elcos 1 S.A.S.	Via Del Loto 2	Cavallino	0832/217483	0832/217483
Giemme Edilizia E Restauri	Via San Domenico 28	Cavallino	0832-612239	
Impresa Giuppa S.N.C.	Via Rossini 40	Collepasso	0833-346800	0833-346800
Verducci Cosimo	Via E. Fermi 25	Collepasso		
Carone Salvatore	Via Dei Mille 5	Copertino	0832-933618	0832-971056
Carrafa Sebastiano	Via Marche S.N.	Copertino	0832/948841	0832/948841

Ragione Sociale	Indirizzo sede legale	Località sede legale	Telefono	Fax
Cooperativa Aurora A.R.L.	Via Corsica 4	Copertino	0832-935431	
Pal.Car	Villaggio Racar Sn	Frigole	0832-376212	0832-379356
Co.M.Edil S.R.L.	Via Corigliano D'oranto 172	Galatina	0836/569136	0836/528206
De Luca Giuseppe	Via Mons. Pendinelli 18	Galatina	0836/563701	0832/563701
Verona Mario	Via Gallipoli 113	Galatina	0836-561512	
Lu-A-Na Edil	Via Leuzzi 21/A	Galatone	0831-964088	0831-964088
Lu-A-Na Edil Russo	Via Leuzzi 21/A	Galatone	0831/964088	0831/964088
Igeco S.R.L.	Via S.P. Calugnano-Caprarica Km0,5	Galugnano	0832-655412	0832-655172
Mastrandrea Sergio	Via Gramsci 3	Giuggianello	0836/444905	
Babbo S.R.L.	Via Domenico Cimarosa 33	Lecce	0832-340489	0832-342397
Bioark Consorzio	Via Leuca 94/A	Lecce	0832-217803	0832-217803
Brocca Geom. Mauro	Via G. Candido 13	Lecce	0832-242227	0832-242227
Brocca Palmiro	Via Sandalo 10	Lecce	0832/493505	0832/493505
Centonze Giuseppe	Via E. Passaby 4	Lecce	0832-398609	
Coder Di G. De Rinaldis & C. S.A.S.	Via Imperatore Adriano 9/E	Lecce	0832/331754	0832/331754
Cogene S.R.L.	Zona Ind.Le 2° Trav. Dx	Lecce	0832/244213	0832/245343
Contino S.A.S. Di Vincenzo Contino & C	Via P. Scardino 10	Lecce	0832-350066	0832-350066
Cosi Alessandro	Via Tartini 9	Lecce	0832/351847	0832/351847
Crispi 2001 S.R.L.	Via G. Leopardi 10	Lecce	0832/317490	0832/317490
De Donno Armando	Viale Lo Re 46	Lecce	0832-332183	0832-302966
E.Ha.S. Sud S.R.L.	Via Taranto 213	Lecce	0832-760148	0832-751126
Edil Co.Dam. Di Contino Damiano	Via P. Scardino 10	Lecce	0832-350066	0832-350066
Edil Cos	Via Lupiae 44/F	Lecce	0832-315294	0832-399136
Edil. Fe.Al	Via Vicinale S. Ligorio Sn	Lecce	0832/318301	0832/318301
Foredil Di Maggio Aldo	Via E.De Nicola	Lecce	0338-2215218	
Guido Giovanni	Via S.Ten. C. Gallo 4	Lecce	0832/240037	0832/244459
I.P.E.T.	Via G. Massaglia 96	Lecce		
Inarkstudio S.R.L.	Via A. De Gasperi 10/A	Lecce	0832/398866	0832/398866
Margari Rosalba	Via M. Buonarroti 5	Lecce	0832-340854	
Opus S.R.L.	Via G.Argento 45	Lecce	0832-390100	0832-390100
S.P.E.S. S.R.L.	Via Oronzo Quarta 26	Lecce	0832-331534	0832-300483
Se.Ro. Impianti Di Piccinno Paolo	Via Padre B. Realino 36	Lecce	0832-650521	0832-650521
Tecnorestauri S.A.S.	Via Mincio 11	Lecce	0832/399136	0832/399136
Tirico S.A.S.	Via G. Oberdan 83	Lecce	0832/344706	0832/344706
Valente S.R.L.	Via Ugo Foscolo 34	Lecce	0832-493925	0832-493929
Valerio Restauri S.R.L.	Via Corrado Alvaro 15	Lecce	0832-392011 0832-315278	0832-315279
Avantaggiato Franco	Via Brhaams 10	Lequile	0832-633228	0832-633228
De Benedittis Mario	Via La Malfa Sn	Lequile		
Edil Co.Mi. S.R.L.	Via Calcara Grande Sn	Lequile	0832-631829	0832-631829
Emmegi Costruzioni S.A.S.	Via Tramacere 7	Lequile	0832-633087	0832-633087
Impresa Edile Di Tondo Donatuccio	Via Bleva Lattanzio 23	Lequile	0832/639698	
Nicoli' Costruzioni S.R.L.	Via S. Pietro In Lama, 26	Lequile	0832/633792	0832/633792
Notaro Roberto	Via Gio' Piaci Sn	Lequile		
Panzerà Cesare	Via Trieste 125	Lequile	0832-631601	
Zaccardi Antonio	Via G. Galilei 68	Lequile	0832/632294	
Canisi Immobiliare S.A.S.	Via T.Canisi Sn	Leverano	0832-922268	0832-922268
Quarta Roberto	Via Po 27	Leverano		
Sieder S.R.L.	Via Paladini 54	Lizzanello	0832-623179	0832-623179
Co.Ge.S. S.R.L.	Via N. Ferramosca 154	Maglie	0836-332759	0836-332759
De Santis Giovanni	Via P. Assunta 54	Martano	0836/575473 339/4650365	
Milanese Angelo	Via Trento 14	Martignano	0832/801100	0832/801535
Rizzo Luigi	Via Vitt. Veneto 51	Martignano	0832/821801	0832/801602
Allegrino Costruzioni	Via San Foca Case Sparse Sn	Melendugno	0832-837112	0832-837112
Dominasud S.A.S	Via F.Lli Longo	Melendugno	0832-831451	0832-831451
Edil Blok	Zona Vignetrane Sn	Melendugno	0832-834798	0832-834798

Ragione Sociale	Indirizzo sede legale	Località sede legale	Telefono	Fax
Petrachi Luigi	Via G. Gabrieli 71	Melendugno		
Prete Antonio	Via Francesco Crispi 75	Melendugno	333-3460302	
Serino Angelo	Via O. Poti' 54	Melendugno	0832-833851	
Serino Costruzioni S.R.L.	Via Mazzini Sn	Melendugno	0832-831447	0832-831447
T.R.E.C.O.	Via Giotto 53	Melendugno	0832/831448	0832/831448
Cassiano Vito & C. S.A.S.	Via Felline 140	Melissano	0833-581506	0833-581447
Fasano Giuseppe	Via Piave 33	Melissano	0833-587537	0833-587537
Tecnologie E Innovazioni S.R.L.	Zona Ind.Le Sn	Melpignano	0836/439842	0836/439842
Giovannico Mario	Via Case Sparse 125	Merine	0832-623467	
Multiservice Di Longo Vincenzo	Via S.Francesco D'assisi	Merine	0832-623179	0832-623179
R.C.T. S.R.L.	Via Lecce 245	Merine	0832/623668	0832/623668
Schito Giuseppe	Via P. Micca 2	Merine	0832/623419	
Impresa Edile Geom. Antonio Quarta	Via Xxi Aprile 88	Monteroni Di Lecce	0832-321562	0832-321562
Pallara S.R.L.	Via Tagliamento 117	Monteroni Di Lecce	336-827116	
Marra Raimondo	Via Monticelli 7	Montesano Salentino	0833/762006	0833/762006
Alfieri Donato	Via De Benedittis 14	Nardo'	0833-572553	0833-572553
Calo' Luigi	Via Ex (P.Zza Achille Grandi) 213	Nardo'	0833/564579	
Co.Li.Ma.	Via Xxv Luglio 4/B	Nardo'	0833/564196	0833/564196
Edilgest Soc. Coop. A.R.L.	Corso Galliano 57	Nardo'	0833-571903	0833-571903
Effegi S.R.L.	Via Pastrengo 1	Nardo'	0833-579197	
Europa Duemila S.R.L.	Via Vescovo Potenza Sn	Nardo'		
Fedele Costruzioni S.A.S.	Via Einaudi 4	Nardo'	0833-578973	0833-578973
Fracella Nicola	Via Della Pace 20	Nardo'		
Gravili Antonio	Via P. Di Savoia 45	Nardo'	0833-564081	0833-564081
M.A.D. S.N.C.	Via Zanardelli 41	Nardo'	0833-571555	0833-571555
Pano Gregorio	Via Iv Novembre 36	Nardo'	0833/578114	
Samal S.R.L.	Via Genova 13	Nardo'	0833-562920	0833-562920
Si.Ra.M. Di Lillo Luigi	Villaggio Boncore	Nardo'	0833-565020	0833-565020
So.C.E.S. Srl	Via Pastrengo 5	Nardo'	0833-578973	0833-578973
Toma Angelo	Via Trieste 68	Palmariggi	0836-414604	0836-415814
Costruzioni Generali Bavota Di Barone Pantaleo	Via Padre Serafino 13	Parabita	0833-595844	0833-595844
Edil Maison S.R.L.	Via A. Garibaldi 38	Parabita	0833/593718	0833/593718
Russo Luigi	Zona Pip Cp102	Parabita	0833-594450	0833-509585
Si.Ce.M. Di Stefanelli	C.Da Baronessa Ss 459	Parabita	0833-594077	0833-395703
De Santis Raffaele	Viale Della Repubblica 68	Poggiardo	0836/901084	
Merico Luigi Antonio	Via Diaz 150	Poggiardo	0836/904122	
Piri Vincenzo	Via Calabria 11	Poggiardo	0836-901371	0836-901371
Co.Ge.I. S.R.L.	Via M.L.King 8	Porto Cesareo	0833-569326	0833-569326
Iaconisi Fernando	Via M.L.King 2	Porto Cesareo	0833-569326	0833-569326
Masciullo Giuseppe	Via Centododicesima 20	Porto Cesareo	0832/932982	
Cacciatore Giovanni	Viale Dello Stadio 26	Racale	0833-552105	
Gesto' Di Podda Davide	Via Mandoli Rino Sn	Racale	0833-585694	
Linea Casa Di Vito Fonto'	Via Gallipoli 157	Racale	0833-551555	0833-551555
Margarito Antonio	Via A. De Gasperi 31	Ruffano	0833-692344	0833-692344
Toma Mario	Via F.A. Ruggeri 9	Ruffano	0833-691239	0836-901802
In.Edil S.A.S.	Via Vescovo Faggiano 60	Salice Salentino	0832/733472	0832/733472
De Blasi Raffaele	Via Poggiardo 90	San Cassiano	0836-993015	
Carlino Alfredo	Via Nazario Sauro 74	San Donato Di Lecce	0832/658102	
Carlino Luigi	Via Avv. D. Perrone 1	San Donato Di Lecce	0832/658116	0832/658116
Colazzo Antonio	Via A. Manzoni 17	San Donato Di Lecce	0832/658725	
Eredi Di Franco Ingrosso	Via Trento 4	San Donato Di Lecce	0832/657103	0832/659842
Interedil Costruzioni S.A.S.	Via Pozzo 2	San Donato Di Lecce	0832-657289	0832-657289
Reale Gaetano	Via Comunale 9	San Donato Di Lecce	0832/658402	0832/659700
Taurino Pierino	Via Corsica 125	San Donato Di Lecce	0832-658454	
Edilcostruzioni S.R.L.	Via Tevere Sn	Santa Cesarea Terme	0836/958690	0832/958715
Emanuel Restauri	Via Belvedere 7	Santa Cesarea Terme	0836-949814	

Ragione Sociale	Indirizzo sede legale	Località sede legale	Telefono	Fax
Scarpa Luigi	Via Isonzo 84	Soletto	0836-667740	0836-7882922
Tecno Lights	Via 4 Novembre 101	Soletto	0836/541872	0836/667435
Bacca Vittorio	Via G. Lamarmora 56	Squinzano	0832-787218	
Del Vecchio Emilio	Via Maccagnini 14	Squinzano	0832/781572	
Del Vecchio Fernando	Via Duca D'aosta 6	Squinzano	0832/784950	0832/484950
Edil Capodieci Di Capodieci Alessandro E Maurizio L. S.N.C.	Via G. Puccini 13	Squinzano	0832-785507	0832-785507
Isceri Antonio	Via Sonnino 8	Squinzano	0832-786134	
Mastroleo Massimo	Via De Viti De Marco 19	Squinzano		
Mazzotta Massimo	Via Lecce 13/A	Squinzano	0832-784303	0832-784303
Calvara Costruzioni Di Calvara A. S.A.S.	Via Tagliamento 150	Surbo		
Coluccia Oronzo	Via Botero 20	Surbo		
Decos S.R.L.	Via L. Il Magnifico 1	Surbo	0832-364236	0832-364236
Della Bona Albino	Via Randi 21	Surbo		
Edilbarocco Soc.Coop. A.R.L.	Via Tobagi 74	Surbo	0832/364475	0832/364475
Immobiliare Labicana S.R.L.	Via G.B.Vico 21	Surbo	0832-364236	0832-364236
Maroccia Costruzioni S.R.L.	Via Valzani Ang. Via Tobagi 75	Surbo	0832/364475	0832/367231
Carangelo Pasquale	Via Casarano 26	Taurisano	0833-622448	0833-622448
Carangelo Quintino Rocco	Via Bernini 19	Taurisano	0833-625011	0833-625142
Damiano Pasquale	Via G. Pascoli 53	Taurisano	0833-621913	0832-622039
Pennetta Antonio Stefano	Prov.Le Per Ugento	Taurisano	0833-622647	0833-622647
Antonaci Sud Scavi	Via Dante Alighieri 69	Taviano	0833-913805	0833-914061
2r S.R.L.	Via Kennedy 17	Trepuzzi	0832-758000	
Co.De.It. S.R.L.	Via Saffi 15	Trepuzzi	0832/760121	0832/760121
Greco Camillo	Via Cosimo Dei Medici 20	Trepuzzi	0832-755567	
Impalea Marco Antonio	Via Napoli 29	Trepuzzi	0832/756595	0832/756595
Impredil Di Renna & Blasi S.N.C.	Corso Umberto I 82	Trepuzzi	0832-756746	0832-756746
Perrone Paolo	Via Campi 27	Trepuzzi	0832-755076	
Vergallo Renato E Figli S.N.C.	Via Kennedy 82	Trepuzzi	0832/755255	
Congedi Salvatore	Via Mare 263	Ugento	0833/555109	0833/556384
Stasi Giovanni	Via Brescia 22	Ugento	0833-554209	
Edil Restauri S.R.L.	Via Acquarica 15	Vanze	0832/861098	0832/861098
Edil Restauri S.R.L.	Via Acquarica 15	Vanze (Le)	0832-861098	0832-861098
Elia Vito	Via Acquarica 15	Vanze (Le)	0832-861098	
Carla' Costruzioni	Via A. Grandi 23	Veglie	0832-967864	0832-967864
De Giorgi Michele	Via Dante Alighieri 8	Vernole	0832-892339	0832-892339
De Giorgi Yuri	Via Dante Alighieri 8	Vernole	0832-892339	0832-892339
Df.C. S.A.S.	Via R.Pascali 90	Vernole	0832-892403	0832-892403
Tommasi Carmine	Via E.Toti 29	Vernole	0832-892552	
Vizzino Giuseppe	Via Kennedy 10	Vernole	0832-891505	
Giannone Fabio	Via Acquarica 25	Vernole Fraz. Vanze	0832-861064	0832-342188
Gli Antichi Muri A Secco Di Vernole Piccola Soc. Coop A.R.L.	Via Acquarica 25	Vernole Fraz. Vanze	0832-861064	0832-342188
Co.Med. S.R.L.	Localita' Capriglia Sn	Vignacastri	0836-958775	0836-958775
Azzurra S.R.L.	P.zza IV Novembre 8	Vitigliano	0836-98690	0832-98715

11.3. Mezzi di sollevamento (gru)

Ragione Sociale	Indirizzo sede legale	Località	Telefono	Fax
Impresa Costruz. Italiana S.r.l.	Via Imp. Costantino, 19	Brindisi	0831 560803 347 6619886 347 1774480	0831 560803
De Luca Costruttori S.r.l.	Contrada Pineta	Casarano	0833 507179	0833 507780
Folgore Traslochi	Via 95° Regg.Fanteria, 1	Lecce	0832 304528 338 9143989	
Imp.Re.Sol. S.r.l.	Zona Industriale	Lecce	0832 362042	0832 362042
SO.M.I. S.r.l.	Via De Mura	Lecce	0832 458765	
Autotrasporti Minosi	Via Indipendenza, 72	Maglie	0836 484084	
S.S.P. Costruzioni S.r.l.	Via Galugnano	San Donato di Lecce	0832 655385 0832 656701	
Carla Gianluca Grandi Sollevamenti	Zona industriale	Surbo	0832 331452	
L'Autogru S.r.l.	Via della Giustizia, 36	Taranto	0994 704091 0994 707350	
Filograna A.	Via S.M. di Leuca, 79	Taurisano	0833 622348	

11.4. Fornitori e manutentori elettropompe.

Ragione sociale	Indirizzo	Località	Telefono	Fax
BURSUMANNO LUIGI	VIA PLACIDO BUFFELLI 12	LECCE	0832/398318	
GIANNONE GIOVANNI	VIALE OTRANTO 19	LECCE	0832-242207	0832-242207
ADRIATICA SUD SNC	VIA RUDIAE 10	LECCE	0832-338701	
RE.DIL. IMPIANTI SNC	VIA A. MANZONI 18	LEQUILE	0832-261122	0832-261122
IDROTERMICA SOC	VIA COLOMBO 35	MARTIGNANO	0832-801012	0832/821895
CALOGIURI FIORAVANTE	VIA STRUDA' 68	PISIGNANO	0832/851491	
IMPIANTISTICA MELORIO	VIA B. BONIFACIO 40	LECCE	0832-331535	0832-257301
SPAZI VERDI	VIA LECCE 52	CAPRARICA DI LECCE	0832-823042	0832-823042
MIGLIETTA ANTONIO FABRIZIO & C. SAS	VIA LUCANIA 30	TREPZZI	0832-758242	0832-758242
CLIWORX S.R.L.	C.DA S. EMILIANO SN	MATINO	0833-510452	0833-506787
L.D.IMPIANTI	VIA O. MASARI 19	LECCE	339-6816870	
DE RINALDIS ANGELO	VIA DALMAZIA 7	CARPIGNANO SALENTINO	0836/586855	0836/586855
EDIL COS S.R.L.	VIA DELLE MARGHERITE	CAPRARICA DI LECCE	0832/825018 0832/823763 0832/823763	0832/825018
FAGGIANO GIUSEPPE	VIA IPPOLITO PINDEMONTE, 45	VEGLIE	0832/970280	0832/970280
FAI IMPIANTI	VIA A. DOLCE 84	GALATINA	0836/563637	0836/631214
G.F. TECNOSISTEM S.N.C.	VIA G.B. VICO 32	GALLIPOLI	0833-291435	0833-291435
GRAVILI ANTONIO	VIA P. DI SAVOIA 45	NARDO'	0833-564081	0833-564081
I.T.C. IMPIANTI & C. S.N.C.	VIA BOTTEGO SN	NARDO'		
IDROTERMOTECNICA	VIA ARNO 47	ARADEO	0836/553016	
IMPIANTI ELETTRICI DI MANCA ANGELO	VIA MARTIRI NERETINI 66	NARDO'		
LAES S.R.L.	P.ZZA INDIPENDENZA 27	LECCE	0832-455407	0832-455407
MACI IMPIANTI SERVICE	VIA S. FRANCESCO 131	CAMPI SALENTINA	0832/732235	0832/732235
PANZERA FRANCESCO SALVATORE	VIA VITT. EMANUELE II 20	SAN CESARIO DI LECCE	0832-200298	0832-200298
S.I.T.E.F. S.R.L.	Z. I. AREA VIOLA	LECCE	0832/240912	0832/240912
TRIVELSONDA S.N.C.	VIA LAMARMORA 31	SQUINZANO	0832/785237	0832/788177
IDROTERMOTECNICA	VIA ARNO 47	ARADEO	0836/553016	
MACI IMPIANTI SERVICE	VIA S. FRANCESCO 131	CAMPI SALENTINA	0832/732235	0832/732235
SPAZI VERDI	VIA LECCE 52	CAPRARICA DI LECCE	0832-823042	0832-823042
EDIL COS S.R.L.	VIA DELLE MARGHERITE	CAPRARICA DI LECCE	0832/825018 0832/823763 0832/823763	0832/825018
DE RINALDIS ANGELO	VIA DALMAZIA 7	CARPIGNANO SALENTINO	0836/586855	0836/586855
FAI IMPIANTI	VIA A. DOLCE 84	GALATINA	0836/563637	0836/631214
G.F. TECNOSISTEM S.N.C.	VIA G.B. VICO 32	GALLIPOLI	0833-291435	0833-291435
BURSUMANNO LUIGI	VIA PLACIDO BUFFELLI 12	LECCE	0832/398318	
GIANNONE GIOVANNI	VIALE OTRANTO 19	LECCE	0832-242207	0832-242207

Ragione sociale	Indirizzo	Località	Telefono	Fax
ADRIATICA SUD SNC	VIA RUDIAE 10	LECCE	0832-338701	
IMPIANTISTICA MELORIO	VIA B. BONIFACIO 40	LECCE	0832-331535	0832-257301
L.D.IMPIANTI	VIA O. MASARI 19	LECCE	339-6816870	
LARES S.R.L.	P.ZZA INDIPENDENZA 27	LECCE	0832-455407	0832-455407
S.I.TE.F. S.R.L.	Z. I. AREA VIOLA	LECCE	0832/240912	0832/240912
RE.DIL. IMPIANTI SNC	VIA A. MANZONI 18	LEQUILE	0832-261122	0832-261122
IDROTERMICA SOC	VIA COLOMBO 35	MARTIGNANO	0832-801012	0832/821895
CLIWORK S.R.L.	C.DA S. EMILIANO SN	MATINO	0833-510452	0833-506787
GRAVILI ANTONIO	VIA P. DI SAVOIA 45	NARDO'	0833-564081	0833-564081
I.T.C. IMPIANTI & C. S.N.C.	VIA BOTTEGO SN	NARDO'		
IMPIANTI ELETTRICI DI MANCA ANGELO	VIA MARTIRI NERETINI 66	NARDO'		
CALOGIURI FIORAVANTE	VIA STRUDA' 68	PISIGNANO	0832/851491	
PANZERA FRANCESCO SALVATORE	VIA VITT. EMANUELE II 20	SAN CESARIO DI LECCE	0832-200298	0832-200298
TRIVELSONDA S.N.C.	VIA LAMARMORA 31	SQUINZANO	0832/785237	0832/788177
MIGLIETTA ANTONIO FABRIZIO & C. SAS	VIA LUCANIA 30	TREPUZZI	0832-758242	0832-758242
FAGGIANO GIUSEPPE	VIA IPPOLITO PINDEMONTE, 45	VEGLIE	0832/970280	0832/970280

11.5. Ditte autorizzate alla raccolta e trasporto di rifiuti speciali non pericolosi prodotti da terzi (Autospurgo).

DITTA	VIA	LOCALITA'	TELEFONO
Colaci Oronzo	La Pineta, 28	Alessano	0833-524140
Marchese Marino	La Pineta, 28	Alessano	0833-522543
Scarcella Addolorata	Giolitti, 40	Andrano	
Centro servizi ecologici srl	Della Repubblica, 56	Andrano	0836-926060
Fersini & Marzo di Fersini Rocco e Marzo Salvatore Snc	Pascoli, 4	Andrano (Castiglione)	0836-948455
Autospurgo Snc di Bramato Francesco e Rizzello Carmine	Giovanni XXIII, 32	Andrano (Castiglione)	
Vergari Ottavio	Della Libertà, 28	Botrugno	0836-992840
Notaro Vincenzo	Calabria, 34	Campi salentina	
Idrodinamica Spurgo Velox di Petrelli F. & C. snc	Padula Cupa	Carmiano	0832-606172
Idrodinamica Spurgo service di De Pascalis Mario Antonio	De Santis, 14	Carmiano	0832-603014
Moschettini & Greco Snc	Otranto, 29	Carpignano Salentino	
Coti Giovanni	Vittorio Emanuele II, 148	Casarano	0833-501826
Pizzolante Giuseppe	G. Cesare, 35	Castrignano	
Florio Vincenzo	Papa Giulio, 11	Castrignano del Capo (Marina di Leuca)	0833-758213
Bascià Pasquale	Papa Giovanni XXIII, 19	Cavallino	0832-612654
Scardino Luigi	Caduti di Brema, 51	Cavallino	0832-611859
Spurgo canal jet snc di D'Autilia Salvatore & Protopapa Giovanni	IV novembre, 11	Collepasso	0833-345606
Raganato Cosimo Damiano	Tenente Cesari, 69/B	Copertino	0832-934085
De Benedittis Luigi Cosimo	Fatima, 12	Copertino	0832-947536
Raganato Carmelo	A. Galateo, 45	Copertino	0832-931894
Meleleo Mario	Dei Brasiliani, 12	Corigliano d'Otranto	0836-329756
ECOSALENTO di Meleleo Antonio	Don Luigi Sturzo, 78	Corigliano d'Otranto	0836-471001
De Pascalis Luigi Oronzo	Dante Alighieri, 12	Cursi	0836-331537
Chirilli Salvatore	Gramsci, 6	Cursi	
Racar Centro Servizi turistici di Garbellini Laura & C. Sas	C.da Acquatina, 25	Frigole	0832-376113
L'ECOLOGICA Snc di Ferini Rosario e Bleva Salvatore	Dante Alighieri, 25/a	Gagliano del Capo	0833-547249
Licchelli Luciano	Firenze s.n.	Gagliano del Capo	0833-791025
Perrone Luigi	S.S. 476 Km 1,200 per Lecce	Galatina	0836-562427
Levanto Antonio	Vernaleone, 12/D	Galatina	
RAM.ECO. di Ramundo & C. Snc	Indipendenza, 100	Galatone	0833-864477 0833-864478
Cave Marra Ecologia Srl	S.P. Galatone-Galatina Km 5,00 int.B	Galatone	0833-867864
Perez Francesco	Leoncavallo, 10	Guagnano	
Ecosal Srl	Piazza Mazzini, 72	Lecce	
SO.GE.A. Srl	Capitano Ritucci, 29	Lecce	0832-346777
CENTRAL SERVICE srl	Zanardelli, 99	Lecce	0832-240735 0832-256766
Monteco srl	Campania, 30	Lecce	
Corrado Salvatore	Leuca, 118	Lecce	0832-396910
Biosud Srl	S.P. 236 C.da Masseria Mazzarella	Lecce	0832-364183
NUMBER ONE CAR'S del Rag. Fabio Fiorentino	S.P. Lecce - Surbo, 2	Lecce	0832-362434
Raganato Francesco	Lazio, 5	Lequile	0832-638035
Ecotecnica Srl	S.S. 101 Km 9,300 Loc. Ticchio	Lequile	0832-639321 0832-634400
Savina Giuseppe	Carducci, 68	Leverano	0832-925868
Calogiuri Giulio	Toselli, 7	Lizzanello	0832-651391
Creti Angelo	Caserta, 9	Lizzanello	
Mingiano Antonio	Caserta, 22	Lizzanello	0832-651684
Monteduro Francesco	A.De Gasperi, 52	Morciano di Leuca	0833-744204
Griffini Giuseppe Pantaleo	Don Minzoni, 61	Martano	0836-575209

DITTA	VIA	LOCALITA'	TELEFONO
Saracino Carlo	Bosano Joly, 19	Martano	0836-571697
Vitali Antonio	Garibaldi, 217	Matino	0833-503286
Vitali Donato	Garibaldi, 217	Matino	0833-503586
Corrado Antonio	Addolorata, 53	Melendugno	0832-831003
Tarantino Antonio di Pati Alessandro	Cavour, 77	Monteroni	0832-326641 0832-324044
Attanasio Giovanni	Marconi	Monteroni di Lecce	0832-321867 0832-326475
Tarantino Davide	Basento, 75	Monteroni di Lecce	0832-327895
C.E.M.A.R. di Durante E.&C. sas	S.Angelo, 9	Nardò	0833-564053
Bastone Franco	Zona Industriale	Nardò	0833-834000
Bastone Salvatore	Puglia, 43	Nardò	0833-871776
Presta Egidio & Figli snc	Gallipoli, 163	Nardò	0833-567555
Inguscio Salvatore	Quarta, 31	Nardò	0833-571597
Inguscio Antonio Giovanni	Settima, 18	Nardò	0833-873127
Eurorecuperi sas di Presta S. & C.	Strada Paduli, 17	Nardò	0833-562573
Autospurghi Idrodinamici Antonio Bastone di Bastone Giovanni	G.D'Annunzio, 39	Nardò	
Bianco Igiene Ambientale Srl	M.Gaballo, 9	Nardò	0833-562777
Arcati Giuseppe	Cilea, 31	Porto Cesareo	0833-569332
Fattizzo Giuseppe Salvatore	Circonvallazione s.n.	Porto Cesareo	0833-563309
Meraglia Albino	S. Mogavero, 52	Ruffano	0833-694111
Ciullo Salvatore	Spirito Santo, 41	S.Cesarea Terme	0836-958434
Margiotta Vito	Campagna, 89	S.Cesario di Lecce	0832-342309
De Carlo Antonio Francesco	S.Pertini, 6	S.Pietro in Lama	0832-633689
De Leonardis Luigi	Rosemberg s.n.	Salve	
Rizzelli Giuseppe	N.Sauro, 33	San Cassiano	0836-993042
I.GE.SA. Srl	Manzoni, 6	San Donato di Lecce	
EURO 2000 di Macagnino Ornella	S.P. San Donato-Copertino	San Donato di Lecce	0832-657417
Tranne Donato	Della Redenzione, 33	Specchia	
Palma Francesco	Sant'Elia, 88	Squinzano	
Politi Benito	Quinzio, 75	Squinzano	0832-785969
Renna Oronzo	Tito Schipa, 6	Squinzano	0832-785604
Autospurgo Express di Bracciale Albino Raffaele	Raffaele Sanzio, 200	Squinzano	
Reale Santo Salvatore	Taranto, 16	Squinzano	
Idrospurghi 2000 di Tamborrino Giulio	Della Libertà, 54	Supersano	
Maglie Lucia	Cadorna, 1	Supersano	
Turbo Autospurgo di Tamborrino Addolorata & C. sas	A.Diaz, 51	Surbo	
Tarantino Spurghi di Tarantino B.	Eroi d'Italia s.n.	Taurisano	
Armando Muccio sas	Corso Umberto I, 148	Taurisano	0833-622757
Rosafio Rocco	Calatafimi, 9	Taurisano	0833-622718
De Icco Gianfreda Gianpasquale	C.da Ucceri s.n.	Taurisano	
F.lli Annò Snc	D'Annunzio, 21	Taviano	0833-912266
GIAL PLAST s.r.l.	L.Lagrange Z.I.	Taviano	0833-911983 0833-913644
Bello Rocco	Dante Alighieri, 43	Tiggiano	0833-532298
Autospurgo Idrodinamico Rizzi di Cozzella Vincenzo & Figli Snc	Cavour, 15	Trepuzzi	0832-757087
Molle Giovanni	Verona, 12	Ugento	0833-555213
Piccinni Rocco	Donatello, 37	Ugento (Gemini)	0833-958119
De Benedetto Cosimo Damiano	Unità d'Italia, 53	Uggiano La Chiesa	0836-812687
ECO SUD AMBIENTE Srl	Uggiano, 63/B	Uggiano La chiesa- Casamassella	
Rubrichi Gaetano	De Viti de Marco, 5	Uggiano La chiesa- Casamassella	
GEOTEC di Strafino A.	Costa, 25	Veglie	0832-969815
Ecologicamente Sas di Notarnicola Luigi e Cosimo	Vittorio Veneto, 114	Veglie	0832-969053
Persano Luigi	Verdi, 25	Vitigliano di S.Cesarea Terme	0836-958389

11.6. Ditte raccolta e trasporto rifiuti pericolosi Regione Puglia.

DITTA	VIA	LOCALITA'	TELEFONO
TEOREMA srl	Per Casamassima cn	Acquaviva delle Fonti (Ba)	080-3050164
CO.ME.IN dei F.lli Nicola e Angelo Battista snc	S.P. Ceglie-Adelfia Km.5	Adelfia (Ba)	080-4597566
VI.RI. Srl	G.Giusti, 16	Altamura (Ba)	080-3101117
TRA.DE.CO srl	Del Noce, 26	Altamura (Bari)	080-3101146
CAMASSA Spa	Viale della Repubblica, 119	Bari	080-5423333
Centro Riciclo Sud srl	Glomerelli, 10	Bari	080-5794414
Di Modugno Michele	Caldarola Strada S. Teresa (Tang. Sud – Uscita A14)	Bari	080-5491719
ECOLSUD Srl	Generale Dalla Chiesa 14/E	Bari	080-5010065
ECONOVA Srl	F.Turati, 1	Bari	080-5219030
LA CINQUE BIOTRANS Snc di Campanile Giuseppe & C.	Scalo merci intermodale Ferruccio – Strada del Tesoro	Bari	080-5341818
LA LUCENTE Spa	Oriali, 22	Bari	080-5210609
La Lucentezza	Piazza Garibaldi, 49	Bari	080-5248136
PULIMAR Srl	Gentile 80/B	Bari	080-5491088 080-5492577
RI.PA. Snc di Rizzi Giuseppe e Patruno Giuseppe	Strada Sopramarzo, 3	Bari	080-4713000
F.LLI SINISI Snc	Stazione, 31	Binetto (Ba)	080-7835008
AMBIENTE E TECNOLOGIE Srl	SS 98 Km 78,200	Bitonto (Ba)	080-3735643
Fallacara Pasquale	I trav. Via Antica De Petto, 25	Bitonto (Ba)	080-3745318
LA VOLANTE di Vacca Cosimo	Galvani, 52	Bitonto (Ba)	080-3746694
S.E.M. dei F.lli Rizzi Francesco & Giuseppe & C. sas	G. Ancona, 3	Bitonto (Ba)	080-3743536
ECOIMPRESA Srl	Tor Pisana, 102	Brindisi	0831-305977
I.T.R.M. Srl	Circonvallazione per Bari	Brindisi	0831-453555
ECOLIFE Srl	Fontana dei Tartari, 57	Canosa di Puglia (Ba)	0883-663680
S.L.E. Società Lavori Ecologici Srl	S.S. 379 Km 31 C.da Morgicchio	Carovigno (Br)	0831-987885
Ecologia di Di Masi Stefano	M. Latorre, 93/95	Castellana Grotte (Ba)	080-4966056
La casella Metalli Snc	Fiore, 35	Castellana Grotte (Ba)	080-4961103
Di Cosola Metalli srl	Umberto I, 284	Ceglie del Campo (Ba)	080-5031926
ECODAUNIA Srl	Manfredonia Km2, lotto 133/a/b/c	Cerignola (Fg)	088-5411287 088-5411171
LAVECO Srl	Aliano, 23	Cerignola (Fg)	088-5414127
Azienda Servizi Igiene e Pubblica Utilità	Lama di Grazia, 4	Corato (Ba)	080-8724143
ECO S.E.F. sas	Togliatti n.c.	Fasano (Brindisi)	080-4425273
Blue Service Srl	Z.I. ASI – Loc. Incoronata	Foggia	088-1680102
E.I.S. ECO INTERNATIONAL SERVICE Srl	Zuretti, 11	Foggia	088-1636932 088-1637075
ECO FOVEA Srl	Lecce, 2	Foggia	
BIOSUD Srl	S.P. 236 – C.da Masseria Mazzarella	Lecce	0832-2364112
ECOTECNICA Srl	SS 101 Km. 9,300 – Loc. Ticchio	Lequile (Le)	0832-2633460
Panda sas di Mancaniello Luigia & C.	Firenze, 80	Lucera (Fg)	088-1529383
SERVECO srl	Villa Castelli, 12/A	Martina Franca (Ta)	080-4857670
Veronico Nicola	SS 98 Km 79,680	Modugno	080-5328910
Recuperi Pugliesi dei F.lli Schino srl	C.da Gammarola, 3 Z.I.	Modugno (Ba)	080-5321834 080-5321837
GIO.ECO. SERVIZI ECOLOGICI di Guglielmi Giovanni	Castelfidardo, 16	Monopoli (Ba)	080-9372818
BIANCO IGIENE AMBIENTALE Srl	M. Gaballo, 9	Nardò (Le)	0833-562777
C.E.M.A.R. di Durante E. & C. sas	S. Angelo, 9	Nardò (Le)	0833-564053
Eurorecuperi sas di Presta S. & C.	Strada Paduli, 17	Nardò (Le)	0833-872279
Franco Bastone	Zona Industriale	Nardò (Le)	0833-834000
BENECO sas di Menna D. & C.	G.Bovio, 20	Ostuni (Br)	0831-304127
DALENA sas	Cappuccini, 15	Putignano (Ba)	080-4931341
GI.DA Srl	Contegiacomo n.c. Z.I.	Putignano (Ba)	080-4058065

DITTA	VIA	LOCALITA'	TELEFONO
Giotta Cosimo	Contegiacomo n.c. Z.I.	Putignano (Ba)	080-4051864
Trasporti Speciali di Fracalvieri Nicola	G. Murat, 47	Putignano (Ba)	080-4058295
Margiotta Vito	Campagna, 89	S. Cesario (Le)	0833-342309
I.GE.SA Srl	Manzoni, 6	San Donato di Lecce (Le)	0836-561232
TECNECO SERVIZI GENERALI Srl	Viale G. Fortunato, 15	San Severo (Fg)	088-1610391
CE.ME.RAD di Pluchino G.	Umbria, 19	Taranto	099-4538153
DE.TRA.SUD. Srl	Nitti, 45	Taranto	099-4716729
ECOLOGICA srl	Liguria, 20/A	Taranto	099-4706683
ECOLOGICA SUD di D'Angiulli V.	M. Spadaro, 8	Taranto	099-7792888 099-7798884
HIDROCHEMICAL SERVICE Srl	Per Statte Km 2	Taranto	099-4715556
Reale Pasquale	Medaglie d'Oro, 57	Taranto	
ROCHEM AND CHEMICALS EQUIPMENT	G. Sabato, 30	Taranto	099-7352922
SERVIZI AMBIENTALI Srl	Ciro Giovanazzi, 19	Taranto	099-4535289
GIAL PLAST Srl	L. Lagrange Z.I.	Taviano (Le)	0833-911983 0833-913644
Lombardi Ecologia Srl	Giovanni Casalino, 103	Triggiano (Ba)	080-4681522
ECO SUD AMBIENTE Srl	Uggiano, 63/B	Uggiano La Chiesa - Casamassella (Le)	
GEOTEC di Strafino A.	Costa, 25	Veglie (Le)	0832-2969815

11.7. Imprese pulizia spiagge.

Ragione sociale	Indirizzo	Sede	Telefono	Fax
AMBIENTE & SALUTE S.A.S. DI ELIO STAIANI & C.	CORTE GIAN VINCENZO LICCI 20	CAMPI SALENTINA	0832-794773	0832-794773
STAIANI ELIO	VIA L. DA VINCI 12	CAMPI SALENTINA	0832/794773	0832/794773
PLURISERVICE COOP. SOCIALE	VIA MIELI 16/A	CARMIANO	0832/602323	0832/602323
AREA SERVIZI SRL	Z.I. C/O CISE PUGLIA SPA	CASARANO	0833-515228	0833-515259
CASTRIGNANO' SALVATORE	VIA A. VOLTA 16	CASTRI' DI LECCE	0832/826556	0338/7779360
SPURGO CANALJET	VIA UGO BASSI 99	COLLEPASSO	0833-058025 0833-345606	0833-513498
SOC. COOP. FUTURA 2000 A.R.L.	VIA GROTTIELLA 134	COPERTINO	0832/935005	0832/935005
MERIDIONALE' DISINFESTAZIONI S.R.L.	S.S. 476 KM 13,52	GALATINA	0836-561971-56197	0836-562572
AMMOTER S.R.L.	VIA BRINDISI SN	GALLIPOLI	0833/264305	0832/264305
IONICA IMPIANTI S.A.S.	VIA LAZZARI 29	GALLIPOLI	0833-263106	0833-263106
COOPER. PENSANDO ALLA RIQUALIFICAZIONE DELLE MARINE ARL	VIA VESPUCCI LOC. SAN CATALDO	LECCE	0832-391206	
CENTRAL SERVICE S.R.L.	VIA ZANARDELLI 99	LECCE	0832/240735	0832/256766
COGENE S.R.L.	ZONA IND.LE 2° TRAV. DX	LECCE	0832/244213	0832/245343
ECORISORSE S.R.L.	VIALE LO RE 14	LECCE	0832-639321	0832-639321
EDERA SERVICE S.R.L.	PIAZZALE SIENA 6	LECCE	0832-318557	0832-318557
EDIL COS	VIA LUPIAE 44/F	LECCE	0832-315294	0832-399136
VALERIO RESTAURI S.R.L.	VIA CORRADO ALVARO 15	LECCE	0832-392011 0832-315278	0832-315279
ECOTECNICA S.R.L.	S.S. 101 KM 9,300	LEQUILE	0832-634400	0832-633460
BIANCO IGIENE AMBIENTE	VIA DEI BERNARDINI 85	NARDO'	0833-561513	0833-562777
EUROPA DUEMILA S.R.L.	VIA VESCOVO POTENZA SN	NARDO'		
TOMA MARIO	VIA F.A. RUGGERI 9	RUFFANO	0833-691239	0836-901802
I.GE.S.A. S.R.L.	VIA MANZONI 7	SAN DONATO DI LECCE	0836-561232	0836-562572
ALDO PETRUZZI SCAVI E MOVIMENTO TERRA	VIA KENNEDY 13	SANNICOLA	0340-286241	0833-231051
ARMANDO MUCCIO S.A.S.	CORSO UMBERTO I° 148	TAURISANO	0833/622757	0833/682757
I.CO.M DI PASQUALE MUCCIO	VIA MARTIRI D'OTRANTO SN	TAURISANO	0833/625012	0833/682757
GIAL PLAST S.R.L.	VIA L. LAGRANGE Z.I. S.N.	TAVIANO	0833-911983	0833-913644
L.N.P. S.R.L.	VIA G.B. VENTURI 27	TRICASE	0833-543510	0833-544599
CALORA DAVIDE	VIA VITTORIO EMANUELE 68	VITIGLIANO DI SANTA CESAREA TERME	0836-958285	0836-958915

11.8. Ditte aratura e cura terreni.

Ragione sociale	Indirizzo	Località	Telefono	Fax
AVVENIRE COOPERATIVA	VIA DEL SANTUARIO	ALEZIO	0833-282142	
AMBIENTE & SALUTE S.A.S. DI ELIO STAIANI & C.	CORTE GIAN VINCENZO LICCI 20	CAMPI SALENTINA	0832-794773	0832-794773
STAIANI ELIO	VIA L. DA VINCI 12	CAMPI SALENTINA	0832/794773	0832/794773
GUGLIELMO CARMELO	VIA G. VERDI 10	CANNOLE	0836-318119	0836-318119
SPAZI VERDI	VIA LECCE 52	CAPRARICA DI LECCE	0832-823042	0832-823042
GARDEN CENTER VERDE NATURA	PROV.LE PER RUFFANO KM1,00	CASARANO		
STUDIO VERDE	VIA CANOVA 130	CASARANO	0833-591883	0833-591883
MARTANO IMPIANTI SRL	VIA PAPA GIOVANNI XXIII 29	CASTRI' DI LECCE	0832-826498	0832-826498
CASTRIGNANO' SALVATORE	VIA A. VOLTA 16	CASTRI' DI LECCE	0832/826556 0338/7779360	
VERDE 365 di SERGI CESARE	VIA TINTORETTO 1	COLLEMETO	338-7674475 328-0978393	0836-523072
AGRI TECNICA	VIA GROTTELLA 121	COPERTINO	0832/932647	0832/932647
VERDESCA VINCENZO	VIA MARTIRI DEL RISPRGIEMNTO 63	COPERTINO	338-8114968	
VERDESCA GIUSEPPE	VIA EST. NARDO'	COPERTINO	0832-933833	0832-932447
CAIRO TIBERIO VIVAI	CIRCONVALLAZIONE SN	COPERTINO	0832-947761	
CIPRESSA ANTONIO	VIA S. ANGELO SN	COPERTINO	0832-932556	
COOP. GANDHI A.R.L.	VIA D. CHIESA 18	COPERTINO	0832/948771	0832/948771
SOC. COOP. FUTURA 2000 A.R.L.	VIA GROTTELLA 134	COPERTINO	0832/935005	0832/935005
VIVAI PIANTE GEOM. CALASSO	VIA GROTTELLA 216	COPERTINO	0832/932647	0832/932647
MARGIOTTA IVAN	VIA COMO 70	GALATINA	0836-567366	
S.I.C.E.M. S.R.L.	VIA GARIBALDI 68	GALUGNANO DI SAN DONATO DI LECCE	0832/655413	0832/655172
EUROPEA FIORI	VIA SAN BERNARDINO REALINO	LECCE	0832-331545	0832-260696
ragione sociale	indirizzo	località	telefono	fax
ECOVERDE S.R.L.	VIA OBERDAN 96	LECCE	0832/348201	0832/348201
MERIDIANA S.R.L.	VIA SAN LAZZARO 18	LECCE	0832-311833	0832-311833
MULTISERVICE S.A.S.	VIA MATTEOTTI 33	LECCE	0832-306571	0832-306571
NOVA LABOR S.C.R.L.	VIA UMBERTO I° 21	LECCE	0832-318662	0832-318662
S.I.T.E.F. S.R.L.	Z. I. AREA VIOLA	LECCE	0832/240912	0832/240912
VERDE ASFALTI	P.LE MILANO 8	LECCE	0832/396258	
AGROTECNO VERDE S.R.L.	VIA REFISE SN	LEQUILE	0337-835930	
DITTA TORALDO COSIMO	VIA G. MARCONI 75	LEQUILE	0832-631426	0832-631426
ECO AMBIENTE DI SAMBATI ANGELO	VIA O. ROSSI 88	LEQUILE	0832-633363	
VERDE 2000	VIA LECCE 18	LEQUILE	0832-632894	0832-632894
VERDENUOVO	VIA MASCAGNI 5	LEQUILE	0832-631361	
AGRISERRE	VIA T. CANISI SN	LEVERANO	0832/922268	0832/922268
AGRICOLA '93 S.R.L.	VIA ORFANOTROFIO 3	MAGLIE	0836/423792	0836/423792
SOC. COOP. MELTUR A.R.L.	VIA ROCA 8	MELENDUGNO	0832/834994	0832/834994
DE PASCALI SALVATORE	VIA ISONZO	MURO LECCESE	0832-34119	
BIANCO IGIENE AMBIENTE	VIA DEI BERNARDINI 85	NARDO'	0833-561513	0833-562777
CALVELLI GIANCARLO	VIA CUPA SN	NOVOLI	0832-713340	
MERICO LUIGI ANTONIO	VIA DIAZ 150	POGGIARDO	0836/904122	
DIMENSIONE VERDE DI DE VITIS SILVANO	VIA CIMTERO SN	RUFFANO	0833/691852	0833/691852
CARLINO LUIGI	VIA AVV. D. PERRONE 1	SAN DONATO DI LECCE	0832/658116	0832/658116
DESEF SOC. COOP. A.R.L.	VIA ACHILLE DANIELE 38	SCORRANO	0347/8600701	0836/466291
CHIRIACO' LEONARDO	VIA NEVIERA 33	STERNATIA	0836-666414	0836-666414
COOPERATIVA SOCIALE "VENIERO A.R.L.	VIA ROMA 16	SURANO	0836-936609	0836-938919
GABRIEL 2000	VIA V. VENETO 26/A	SURANO	0836-936871	0836-936871

Ragione sociale	Indirizzo	Località	Telefono	Fax
CARANGELO ANTONIO LUIGI	VIA II GIUGNO 24	TAURISANO	0833-622634	0833-622634
SPAZIO VERDE DI PEZZUTO COSIMO	VIA TOSCANINI 5	TREPUIZZI	0832-756464	0832-756464
L.N.P. S.R.L.	VIA G.B. VENTURI 27	TRICASE	0833-543510	0833-544599
CENTROVIVAI	VIA FIRENZE 102	UGENTO	0833-555273	0833-555273
PELLE' DONATO	VIA ACAYA	VANZE		
GIANNONE FABIO	VIA ACQUARICA 25	VERNOLE FRAZ. VANZE	0832-861064	0832-342188
GLI ANTICHI MURI A SECCO DI VERNOLE PICCOLA SOC. COOP A.R.	VIA ACQUARICA 25	VERNOLE FRAZ. VANZE	0832-861064	0832-342188
MANZILLO ENZA MAURIZIO FRANCESCO	STARDA ESTERNA NOVOLI	VILLA CONVENTO LECCE	0832-329640	
AZZURRA S.R.L.	P.ZZA IV NOVEMBRE 8	VITIGLIANO	0836-98690	0832-98715
CALORA SANTO	ESTRAMURALE NORD 92	VITIGLIANO DI SANTA CESAREA TERME	0836-958915	0836-958915

11.9. Lavori di smaltimento rifiuti tossici, amianto e bonifica siti inquinati.

Ragione sociale	Indirizzo	Località	Telefono	Fax
AMBIENTE & SALUTE S.A.S. DI ELIO STAIANI & C.	CORTE GIAN VINCENZO LICCI 20	CAMPI SALENTINA	0832-794773	0832-794773
LABORATORIO DI ECOLOGIA PERRONE	VIA PRINCIPE DI SAVOIA 32	LECCE	0832-240160	0832-242493
CENTRAL SERVICE S.R.L.	VIA ZANARDELLI 99	LECCE	0832/240735	0832/256766
COGENE S.R.L.	ZONA IND.LE 2° TRAV. DX	LECCE	0832/244213	0832/245343
EDERA SERVICE S.R.L.	PIAZZALE SIENA 6	LECCE	0832-318557	0832-318557
VALERIO RESTAURI S.R.L.	VIA CORRADO ALVARO 15	LECCE	0832-392011 0832-315278	0832-315279
FRANCESCO NOTARO	CONTRADA ZUMMARI	MONTERONI DI LECCE	349-0682515	0832-326386
I.G.E.S.A. S.R.L.	VIA MANZONI 7	SAN DONATO DI LECCE	0836-561232	0836-562572
GIAL PLAST S.R.L.	VIA L. LAGRANGE Z.I. S.N.	TAVIANO	0833-911983	0833-913644

12. DISPONIBILITÀ ATTREZZATURE.

12.1 C.A.P.I. (Centri Assistenziali di Pronto Intervento).

Sono stati istituiti dal Ministero dell'Interno in alcuni capoluoghi di Provincia e posti alle dipendenze delle Prefetture competenti per territorio. Presso i C.A.P.I. sono custoditi, in appositi magazzini, unità prefabbricate, roulotte, case mobili, tende, effetti lettereci, vestiario ed altri materiali di soccorso e di assistenza. Ve ne sono 14 in tutta Italia, di seguito elencati:

ALESSANDRIA: Comune di Novi Ligure - zona Buffalora Bassa
Compendio demaniale (n. 7 capannoni costruiti uno nel 1998, uno nel 1991, uno nel 1994 e i rimanenti alla fine degli anni '50)
Cubatura: mc. 28.160 - Area: mq. 64.000 di cui 5.078 cop.
ANCONA: Comune di Ancona - Loc. Passo Varano - Via Varano
Immobile proprietà privata
Anno di costruzione: 1968
Cubatura: mc. 32.000 - Area mq. 5.200 di cui 3.000 cop.
BOLOGNA: Comune di Bologna - Via della Cooperazione, 19
Immobile proprietà privata
Anno di costruzione: 1979
Cubatura: mc. 34.000 - Area: mq. 9100 di cui 2.950 cop.
CAGLIARI: Comune di Cagliari - Loc. Mnastir
Compendio demaniale
Anno di costruzione: 1974
Cubatura: mc. 3.200 - Area mq. 310x2 cop.
CASERTA: Comune di Capua - Via Grotte San Lazzaro
Compendio demaniale (n. 12 capannoni costruiti sette nel 1940, due nel 1981 e tre nel 1987)
Cubatura: mc. 51.600 - Area mq. 64.000.
CATANIA: Comune di Catania - Pantano d'Arce - XVI ^ strada
Immobile proprietà privata
Anno di costruzione: 1993
Cubatura: mc. 25.160 - Area: mq. 6.678 di cui 2.904 cop.

CATANZARO: Comune di Settingiano - loc. Passatello
Immobile proprietà privata
Anno di costruzione: 1983
Cubatura: mc. 25.000 - Area: mq. 4.000 cop.
FIRENZE: Comune di Barberino del Mugello - Via Valiano, 31
Compendio demaniale
Anno di costruzione: 1960
Cubatura: mc. 35.600 - Area: mq. 28.000 di cui 5.600 cop.
PALERMO: Comune di Campofelice di Roccella - Loc. Pistavecchia
Compendio demaniale
Anno di costruzione: 1978
Cubatura: mc. 21.600 - Area: mq. 30.000 di cui 3.380 cop.
PERUGIA: Comune di Magione - Via Bacanella, snc
Immobile di proprietà privata: LIAM S.r.l.
Anno di costruzione: 1997
Cubatura: mc. // - Area: mq. 13.185 di cui 3.008 cop., eliporto mq. 315
POTENZA: Comune di Potenza - Loc. Tito Scalo - C. da Spineta
Immobile di proprietà privata
Anno di costruzione: 1972
Cubatura: mc. 12.600 - Area: mq. 9.900 di cui 2.00 cop.
REGGIO CALABRIA: Comune di Reggio Calabria - Tangenziale Est
Immobile di proprietà privata
Anno di costruzione: 1976
Cubatura: mc. 7.600 - Area: mq. 1.267 cop.
ROMA: Comune Castelnuovo di Porto - Via Tiberina - Trav. Ponte del Grillo
Immobile di proprietà privata
Anno di costruzione: 1986
Cubatura: mc. 52.360 - Area: mq. 7.050 di cui 6.800 cop.
TERNI: Comune di Terni - Loc. Vocabolo S. Maria Magale - Via degli Artigiani
Immobile di proprietà privata
Anno di costruzione: 1977
Cubatura: mc. 7.437 - Area: mq. 1.053 cop.
TRIESTE: Comune di Trieste - Via D. Giarrizzola, 22
Compendio demaniale
Anno di costruzione: 1967
Cubatura: mc. 11.000 - Area: mq. 1.670 cop.

12.2. Gruppi elettrogeni.

Ragione Sociale	Indirizzo sede legale	Località	Telefono
ITEL S.R.L.	Via G.B. Amici, 3 Zona ind.le	Brindisi	0831-546523
Bruno Domenico	Via Roma, 29	Giurdignano	0836-813096
D'Aurelio Lanzilao Salvatore	Via Roma, 176	Giurdignano	0836-813295
De Santis Salvatore	Via Prov.le Giurdignano-Minervino	Giurdignano	0836-813386
Palma Cosimo	Via Kennedy, 15	Giurdignano	0836-813146 360-834725 368-7320754
F.Ili Schirinzi S.R.L.	Via Lecce, 3	Nardò	0833-871106
Costantini Mario e Marco	Via Giardini, 53	Neviano	0836-618366
F.Ili Filograna	Via Umberto I, 223	Neviano	0836-619138
De Tommasi Cosimo	Via Lamarmora, 47	Squinzano	0832-786407

12.3. Fornitura estintori.

Ragione sociale	Indirizzo	Località	Telefono	Fax
F.LLI TARANTINO S.A.S.	VIA GROSSETO 5	COLLEMETO	0836-523082	0836-523891
A.G. ANTINFORTUNISTICA	VIA FOGGIA 6	GALLIPOLI	0833-262015	0833-262015
ANTINFORTUNISTICA GENERALE S.R.L.	VIA TARANTO 180	LECCE	0832/633792 0832/633792	0832/633113
COLORI E FERRAMENTA QUARTA GENEROSO	VIA COL. COSTADURA 25/B	LECCE	0832/307176	
ESSEDI S.R.L.	VIA NICOLA VALLETTA 16	LECCE	0832/306861	0832/331590
RUSSO ROBERTO	VIA P. B. REALINO 20	LECCE	0832-455407	0832-455407
SICUREZZA PIU'	VIA GALLIPOLI 112	NARDO'	0833-572152	0833-572152

13. DISPONIBILITÀ MATERIALI.

13.1. Fornitura gasolio per riscaldamento

Ragione sociale	Indirizzo	Località	Telefono	Fax
PREITE GIOVANNI TOMMASO	VIA S.S. 475 KM 4+188	CASARANO	0833/502511	0832/512580
CAMER S.R.L.	S.S. 476 KM 1.800	GALATINA	0836-562464	0836-563629
FABRIZIO R. CAMILLI S.R.L.	VIA VECCHIA SURBO LOCALITA' MOLINE	LECCE	0832/363196	0832/363763
SVICAT S.R.L.	VIA GIAMMATTEO, 35	LECCE	0832/361350	0832/361350

13.2. Fornitura benzina, gasolio per autotrazione e lubrificanti

Ragione Sociale	Indirizzo	Località	Telefono	Fax
Fabrizio R.Camilli S.R.L.	Via Vecchia Surbo Loc. Moline	Lecce	0832-363196	0832-363763
Svicat S.R.L.	Via Giammatteo 35	Lecce	0832-361350	0832-361350

13.3. Fornitura materiale elettrico.

Ragione Sociale	Indirizzo sede legale	Località	Telefono	Fax
GE.R.EL. S.N.C. & C.	VIA RE GALANTUOMO 1	COPERTINO	0832/933393	0832/933393
FIORIRE S.R.L.	VIA UNITA' D'ITALIA	GAGLIANO DEL CAPO	0833-791249	0833-791249
ELETTRO RAPPRESENTANZE	VIA FERMI 38	LECCE	0832-354353	0832-354353
ELETTRO RAPPRESENTANZE DI GAETANI MASSIMO	VIA E. FERMI 38	LECCE	0832-455540	0832-354353
IDEALUCE	VIA DI USSANO 25	LECCE	0832-245510	0832-302021
LUCIANO ISOLA &C. S.A.S.	VIA DUCA D'AOSTA 26	LECCE	0832/240090	0832/241090
RUSSO ROBERTO	VIA P. B. REALINO 20	LECCE	0832-455407	0832-455407
EMME ELETTRICA S.R.L.	VIA E. LANOCE 44	MAGLIE	0836-485032	0836-424780
NEON TOMA ILLUMINAZIONE S.R.L.	VIA LUIGI DE MAGGIO 10/12	MAGLIE	0836/428071	0836/423870
FRACELLA SALVATORE	VIA P. GIANNONE 16	NARDO'	0833/832535	0833/832535
CARLINO DANIELE	VIA MILANO 31	SAN DONATO DI LECCE	0832/659038	0832/659038
PETRUCCI FERNANDO	VIA CAMPI 94	SQUINZANO	0832-782624	0832-782624
POLETI' RAFFAELE	VIA SALVEMINI 28	TREPUIZZI	0832-758970	0832-758970

13.4. Fornitura materiale antinfortunistico.

Ragione Sociale	Indirizzo Sede Legale	Località	Telefono	Fax
BRIXIA	VIA DEL CENTENARIO 9	CALIMERA	0832-872232	0832-872232
GREEN POINT S.N.C. DI C.E.C.	VIA LEUCA 44	CAVALLINO	0832/343350	
F.LLI TARANTINO S.A.S.	VIA GROSSETO 5	COLLEMETO	0836-523082	0836-523891
ELLEDUE S.N.C.	VIA CORSICA 125	COPERTINO	0832/948294	0832/948294
BOVE ANTONIO	VIA G. MIGLIACCIO 37	GALATONE		
ROLLI ALDEMARE & F.LLI S.A.S.	VIALE XXIV MAGGIO 127	GALATONE	0833/867195	0833/867195
A.G. ANTINFORTUNISTICA	VIA FOGGIA 6	GALLIPOLI	0833-262015	0833-262015
ANTINFORTUNISTICA GENERALE S.R.L.	VIA TARANTO 180	LECCE	0832/633792 0832/633113	0832/633792
AUFIERI SAS	VIA G. DE JACOBIS 7/A	LECCE	0832-247004	0832-247004
FASHION	VIA MATTEOTTI	LECCE	0832-302551	
COLORI E FERRAMENTA QUARTA GENEROSO	VIA COL. COSTADURA 25/B	LECCE	0832/307176	
LUCIANO ISOLA & C. S.A.S.	VIA DUCA D'AOSTA 26	LECCE	0832/240090	0832/241090
NEW MEDICAL NETWORK S.R.L.	VIA BARTOLOMEO RAVENNA 15	LECCE	0832/317147	0832/310409
TECNOSERVICE S.R.L.	VIA C. BATTISTI 17	LECCE	0832-396510	0832-396510
EDLI CO.MI. S.R.L.	VIA CALCARA GRANDE SN	LEQUILE	0832/631829	0832/631829
CLOVERINVEST S.A.S.	VIA SCORRANO 96	MAGLIE	0832/485213	0832/485213
DETERTECNICA	VIA G. TOMA 3	MAGLIE	0836/423013	0836/429399
EMME ELETTRICA S.R.L.	VIA E. LANOCE 44	MAGLIE	0836-485032	0836-424780
GRECO CONCETTA	FIUME 108	MINERVINO DI LECCE	0836-891040	0836-891040
OFFICE	VIA MARTIRI DI VIA FANI 40	MONTERONI DI LECCE	0832-326575	0832-326575
CHIMICAL MERIDIONALE S.R.L.	PROV.LE PER LECCE	NARDO'	0833-872456	0833-570431
ragione sociale	indirizzo	località	telefono	fax
SICUREZZA PIU'	VIA GALLIPOLI 112	NARDO'	0833-572152	0833-572152
FRACELLA SALVATORE	VIA P. GIANNONE 16	NARDO'	0833/832535	0833/832535
SALENTO SOLAR	VIA LUCANIA 44	RACALE	0833-553152	0833-553152
COLORIFICIO SETTEMBRINI CESARE LUIGI	VIA S. MARIA DI LEUCA SN	RUFFANO	0833-692389	0833-690488
CARLINO DANIELE	VIA MILANO 31	SAN DONATO DI LECCE	0832/659038	0832/659038
BLU MAPUL	VIA LEONE XIII	TRICASE	0833-993536	0833-993272
M.G. ANTINFORTUNISTICA	VIA APULIA 86	TRICASE	0833-544179	0833-544179
MG ANTINFORTUNISTICA DI MAGLIE GIANLUIGI	VIA APULIA 86	TRICASE	0833-544179	0833-544179
LINEA VERDE	VIA VERNOLE 16	VANZE DI VERNOLE	0832-861233	

ALLEGATI.

1. Schema tipo di dichiarazione di stato di preallarme/allarme.

da Prefettura di Lecce

at: elenco Enti come da allegato

messaggio protezione civile nr: ____

at ore _____ in localita' _____

estesi verificato¹ _____

dichiarasi stato preallarme/allarme² alt

Il Prefetto _____

1 Indicare tipo di evento (es. terremoto, frana, incendio vaste proporzioni etc.)

2 Depennare parte che non interessa

2. Schema tipo di revoca dello stato di preallarme/allarme.

da Prefettura Lecce

at: elenco Enti preallertati

messaggio protezione civile nr: _____

stato preallarme/allarme¹ dichiarato con messaggio nr. _____ est cessato alt

Il Prefetto _____

1 Depennare parte che non interessa

3. Schema tipo di messaggio informativo a seguito di dichiarazione/revoca dello stato di preallarme/allarme

da Prefettura Lecce

at:

Presidenza Consiglio Ministri

Dipartimento Protezione Civile

Roma

Ministero Interno

Direzione Generale Protezione Civile et Servizi Antincendi

Centro Operativo

Roma

Sig. Presidente Giunta Regionale

Bari

Prefetture di _____

Messaggio Protezione Civile Nr. _____

at ore _____ in localita' _____

estesi verificato¹ _____

est stato dichiarato stato preallarme/allarme alt

est stato dichiarato cessazione stato preallarme/allarme² alt

Il Prefetto _____

1 Indicare tipo di evento (es. terremoto, frana, incendio vaste proporzioni etc.)

2 Depennare parte che non interessa

4. Schema tipo di richiesta di stato di emergenza.

Prefettura/Regione di _____

Al Dipartimento della Protezione Civile

Via Ulpiano, 11

00193 R O M A

Oggetto: Richiesta dichiarazione stato di emergenza.

1. Attesa gravissima situazione causa che habet interessato territorio riscontrata impossibilità fronteggiare evento con mezzi et poteri ordinari rappresentasi urgente necessità dichiarare stato emergenza at sensi art. 5, comma 1, legge 24 febbraio 1992, n. 225.

2. Area interessata comprende i Comuni di

IL PREFETTO/IL PRESIDENTE DELLA REGIONE

5. Schema tipo di ordinanza di requisizione in uso.

VISTA l'istanza presentata in data ... , con cui il Comune di ... chiede di poter disporre, per grave necessità pubblica determinatasi a seguito di che ha interessato il territorio dei Comuni di, della proprietà privata delle aree descritte nell'allegato elenco, da utilizzare per la collocazione dei prefabbricati ad uso abitativo della popolazione colpita dall'evento;

CONSIDERATO che il predetto Comune ha ritenuto le stesse idonee e libere sotto il profilo logistico, morfologico e geologico per la collocazione dei moduli base del villaggio per unità abitative mobili (prefabbricati) e che dette aree non sono altrimenti acquisibili con le procedure ordinarie;

VISTO il D.P.C.M. , con il quale è stato dichiarato lo stato di emergenza nelle Regioni colpite dal suddetto evento;

VISTA l'ordinanza del Ministro dell'Interno n... del ... , con la quale sono state impartite disposizioni per gli interventi urgenti diretti a fronteggiare i danni conseguenti all'evento di cui sopra;

VISTO l'art. 5, comma 2, della legge 24 febbraio 1992, n. 225;

VISTO l'art. 7 della legge 20 marzo 1865, n. 2248 All. E, che prevede la requisizione in uso della proprietà privata in caso di grave necessità pubblica;

RITENUTO che, nella fattispecie, ricorrono i presupposti di necessità e urgenza per procedere alla requisizione in uso delle aree di cui all'allegato elenco, per la collocazione dei prefabbricati da destinare ad abitazione della popolazione colpita dall'evento, residente nei Comuni di

ORDINA

la requisizione in uso, fino a cessate esigenze, a favore dell'Amministrazione Comunale di, ai sensi dell'art. 7 della legge 20 marzo 1865, n. 2248 All. E, delle aree individuate nell'allegato elenco che fa parte integrante del presente provvedimento;

di autorizzare il personale tecnico del predetto Comune ad accedere nelle predette aree al fine di redigere lo stato di consistenza delle stesse;

la corresponsione di una indennità di requisizione per la durata della medesima, da determinarsi con successivo provvedimento.

Il Comune di è incaricato della notifica ed esecuzione della presente ordinanza.

Avverso il provvedimento di che trattasi è ammesso ricorso giurisdizionale al T.A.R. di....., per soli motivi di legittimità, entro 60 giorni dalla notifica, o ricorso al Capo dello Stato, entro 120 giorni dalla notifica.

Lecce,

IL PREFETTO

PIANO DI EMERGENZA DI PROTEZIONE CIVILE

Carta degli Ospedali



PROVINCIA DI LECCE

Ufficio Protezione Civile

Sistema Informativo Territoriale

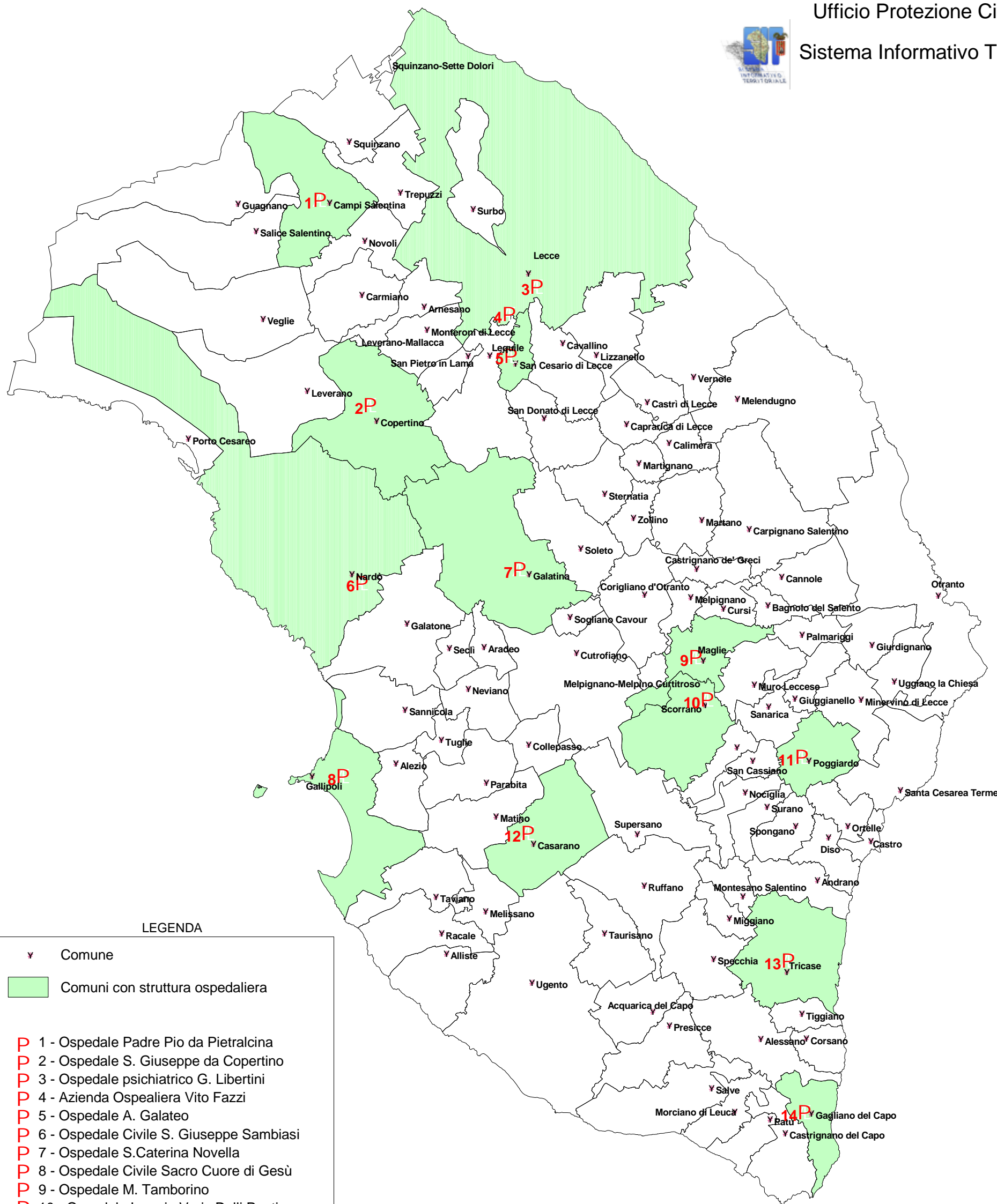

LEGENDA

☒ Comune

■ Comuni con struttura ospedaliera

- P 1 - Ospedale Padre Pio da Pietralcina
- P 2 - Ospedale S. Giuseppe da Copertino
- P 3 - Ospedale psichiatrico G. Libertini
- P 4 - Azienda Ospealiera Vito Fazzi
- P 5 - Ospedale A. Galateo
- P 6 - Ospedale Civile S. Giuseppe Sambiasi
- P 7 - Ospedale S. Caterina Novella
- P 8 - Ospedale Civile Sacro Cuore di Gesù
- P 9 - Ospedale M. Tamborino
- P 10 - Ospedale Ignazio Veris Delli Ponti
- P 11 - Ospedale Francesco Pispico
- P 12 - Ospedale F. Ferrari
- P 13 - Ospedale Cardinale G. Panico
- P 14 - Ospedale Daniele Romasi



0 2 4 6 8 10 12 Kilometers

PIANO DI EMERGENZA DI PROTEZIONE CIVILE

Carta dei C.O.M. (Centri Operativi Misti)



PROVINCIA DI LECCE

Ufficio Protezione Civile

Sistema Informativo Territoriale

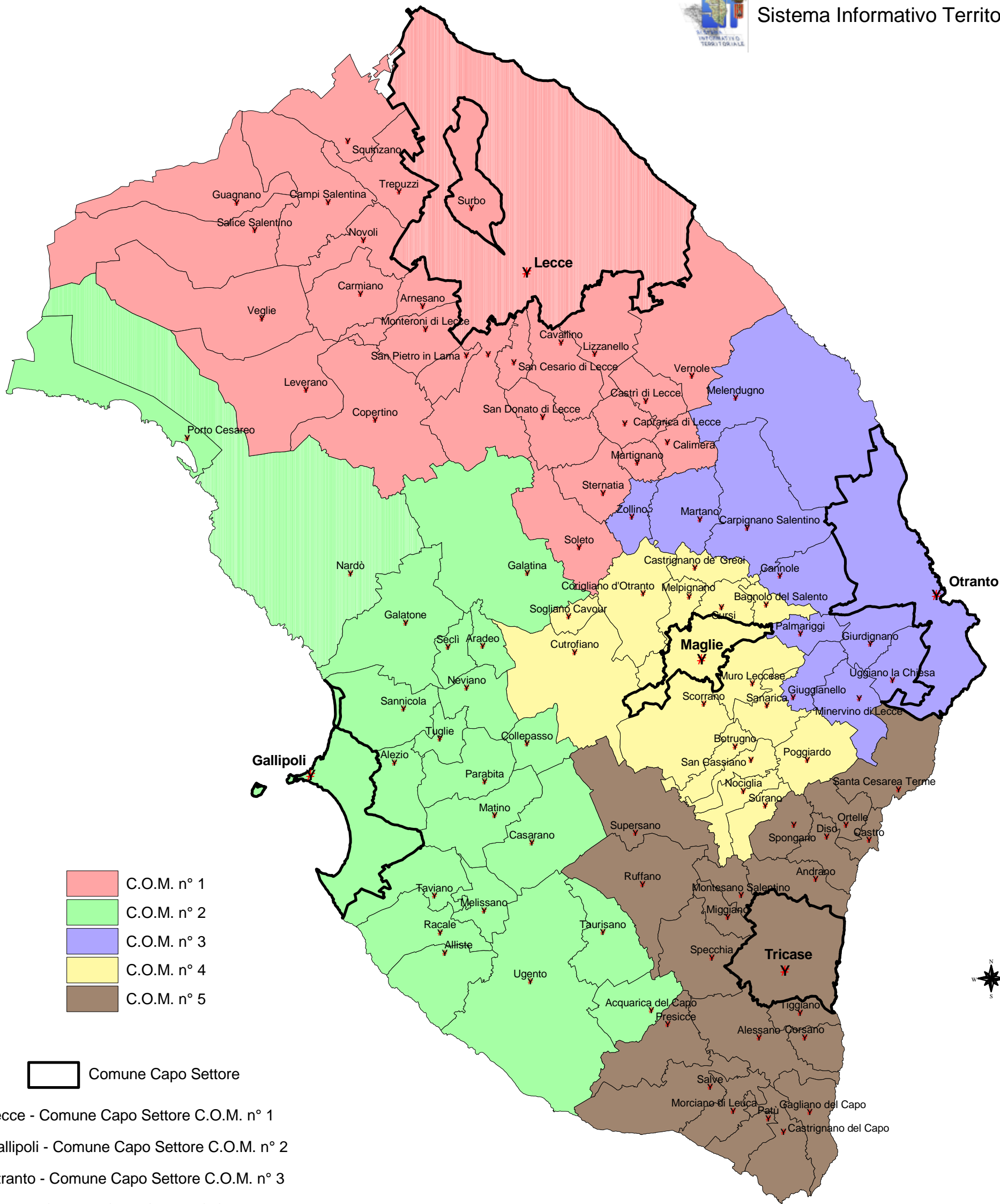

- C.O.M. n° 1
- C.O.M. n° 2
- C.O.M. n° 3
- C.O.M. n° 4
- C.O.M. n° 5

Comune Capo Settore

- Lecce - Comune Capo Settore C.O.M. n° 1
- Gallipoli - Comune Capo Settore C.O.M. n° 2
- Otranto - Comune Capo Settore C.O.M. n° 3
- Maglie - Comune Capo Settore C.O.M. n° 4
- Tricase - Comune Capo Settore C.O.M. n° 5



0 2 4 6 8 10 12 Kilometers

PIANO DI EMERGENZA DI PROTEZIONE CIVILE

Carta delle Aerostazioni



PROVINCIA DI LECCE

Ufficio Protezione Civile

Sistema Informativo Territoriale

